



Vorbericht Budget 2026

Einwohnergemeinde Radelfingen

Nach HRM2

(gemäss Art. 29 Direktionsverordnung über den Finanzhaushalt der Gemeinden FHDV [BSG 170.511])



1 Inhalt

0	Auf einen Blick (Management Summary)	4
1	Rechnungslegungsgrundsätze Harmonisiertes Rechnungslegungsmodell 2 (HRM2)	5
1.1	Allgemeines	5
1.2	Abschreibungen	5
1.2.1	Bestehendes Verwaltungsvermögen (Übergangsbestimmungen Art. T2-4 Abs. 1 GV)	5
1.2.2	Neues Verwaltungsvermögen	5
1.2.3	Zusätzliche Abschreibungen (Art. 84 GV)	5
1.3	Investitionsrechnung / Aktivierungsgrenze	5
2	Erläuterungen	6
2.1	Allgemeines / Gebührenansätze	6
2.2	Erfolgsrechnung	7
2.2.1	Erläuterung zur Entwicklung Personalaufwand	7
2.2.2	Erläuterung zur Entwicklung Sachaufwand	7
2.2.3	Erläuterung zur Entwicklung Finanzaufwand	9
2.2.4	Erläuterung zur Entwicklung Transferaufwand	9
2.2.5	Erläuterung zur Entwicklung Steuerertrag	10
2.3	Investitionen	10
3	Ergebnis	12
3.1	Allgemeine Übersicht	12
3.2	Übersicht Gesamtergebnis Gemeinde	12
3.2.1	Erfolgsrechnung	12
3.2.2	Investitionsrechnung	12
3.2.3	Finanzierungsergebnis	13
3.3	Ergebnis allgemeiner Haushalt	13



- 3.4 Ergebnis Spezialfinanzierung Wasserversorgung 14
- 3.5 Ergebnis Spezialfinanzierung Abwasserentsorgung 14
- 3.6 Ergebnis Spezialfinanzierung Abfallentsorgung 15
- 4 Erfolgsrechnung 16**
 - 4.1 Zusammenzug Gliederung nach Sachgruppen Erfolgsrechnung 16
 - 4.2 Zusammenzug Erfolgsrechnung nach funktionaler Gliederung 17
- 5 Investitionsrechnung 18**
 - 5.1 Zusammenzug Investitionsrechnung nach funktionaler Gliederung 18
- 6 Eigenkapitalnachweis 19**
 - 6.1 Auswertungen 19
 - 6.2 Kommentare zu den Auswertungen 20
 - 6.2.1 Spezialfinanzierungen (SG 290) 20
 - 6.2.2 Vorfinanzierungen (SG 293) 20
 - 6.2.3 Reserven (zusätzliche Abschreibungen, SG 294) 20
 - 6.2.4 Neubewertungsreserve Finanzvermögen (SG 296) 20
 - 6.2.5 Bilanzüberschuss/-fehlbetrag (SG 299) 20
- 7 Antrag des Gemeinderates 21**
- 8 Genehmigung Budget 22**



Vorbericht Budget 2026

0 Auf einen Blick (Management Summary)

Das Budget für das Jahr 2026 schliesst bei einem Aufwand von CHF 6'240'321.00 und einem Ertrag von CHF 5'856'000.00 mit einem Aufwandüberschuss von CHF 384'321.00 im Gesamthaushalt ab. Die Steueranlage bleibt unverändert auf 1.69 Einheiten. Die Liegenschaftssteuer bleibt ebenfalls unverändert auf 1.3%.

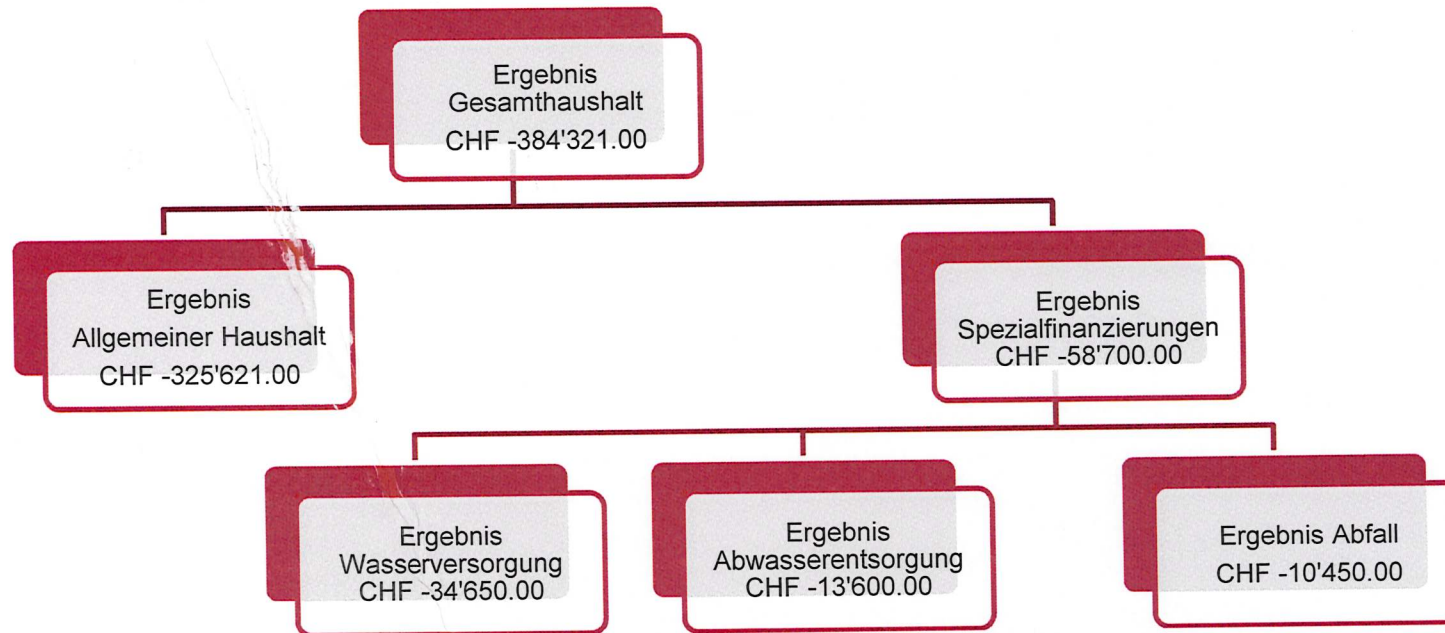

Kommentar:

- Das Ergebnis des Budgets 2026 mit einem Aufwandüberschuss von CHF -384'321.00 ist negativer als noch im Finanzplan 2024-2029 vorgesehen.
- Per 01.01.2025 verfügt die Gemeinde über einen Bilanzüberschuss von CHF 3'498'676.80. Die Finanzpolitische Reserve ist mit CHF 634'739.74 bilanziert.
- Die Steuereinnahmen basieren auf einer Steueranlage von 1.69 Einheiten. Den Einkommens- und Vermögensteuern liegen die Taxationen des Steuerjahres 2024 zu Grunde.
- Im Jahr 2026 sind Investitionen von CHF 1'080'000.00 vorgesehen. Vorbehalten bleiben die Kreditbeschlüsse durch die zuständigen Organe.
- Die Gemeinde Radelfingen hat in den letzten Jahren aufgrund von ausserordentlichen Einnahmen gute Abschlüsse vorgewiesen und trotz hoher Ersatz- und Neuinvestitionen ihre Verschuldung konstant halten können. Dies wird sich mit den geplanten grossen Investitionen ändern.



1 Rechnungslegungsgrundsätze Harmonisiertes Rechnungslegungsmodell 2 (HRM2)

1.1 Allgemeines

Das Budget 2026 wurde nach dem Rechnungslegungsmodell HRM2, gemäss Art. 70 Gemeindegesetz (GG, [BSG 170.11]), erstellt.

1.2 Abschreibungen

1.2.1 Bestehendes Verwaltungsvermögen (Übergangsbestimmungen Art. T2-4 Abs. 1 GV)

Das am 1.1.2016 bestehende Verwaltungsvermögen wurde zu Buchwerten in HRM2 übernommen:
Das bestehende Verwaltungsvermögen von CHF 1'076'000.00
wird innert **16 Jahren**
d.h. ab dem Rechnungsjahr 2016 bis und mit Rechnungsjahr 2032
linear abgeschrieben.

Dies ergibt einen jährlichen **Abschreibungssatz** von **6.25%**
oder CHF 67'250.00

1.2.2 Neues Verwaltungsvermögen

Auf neuen Vermögenswerten, d.h. nach Einführung von HRM2, werden die planmässigen Abschreibungen nach Anlagekategorien und Nutzungsdauer (Anhang 2 GV) berechnet. Die Abschreibungen erfolgen linear nach Nutzungsdauer.

1.2.3 Zusätzliche Abschreibungen (Art. 84 GV)

Die Vorschriften über die zusätzlichen Abschreibungen werden mit der Änderung der Gemeindeverordnung vom 13. November 2024 zehn Jahre nach der Einführung des HRM2 aufgehoben. Die Auflösung des Kontos Finanzpolitische Reserve (29400.00), in welches die zusätzlichen Abschreibungen jeweils verbucht wurden, erfolgt einmalig zu Gunsten des Bilanzüberschusses im Jahr 2026 (Art. T3-1, Übergangsbestimmung GV). Ab dem Budgetjahr 2026 sind somit keine zusätzlichen Abschreibungen mehr vorzunehmen.

1.3 Investitionsrechnung / Aktivierungsgrenze

Der Gemeinderat belastet einzelne Investitionen bis zum Betrag von CHF 50'000.00 der Erfolgsrechnung. Für Investitionen in den spezialfinanzierten Bereichen beträgt die Aktivierungsgrenze CHF 25'000.00. Für Investitionen, die die Aktivierungsgrenzen übersteigen, wird ein Verpflichtungskredit vom zuständigen Organ eingeholt. Der Gemeinderat verfolgt eine konstante Praxis.



2 Erläuterungen

2.1 Allgemeines / Gebührenansätze

Das Budget 2026 basiert auf den Grundlagen der Jahresrechnung 2024 und auf den Budgetwerten vom Jahr 2025. Das Erstellen des Budgets 2026 war unter Berücksichtigung der externen und nicht direkt beeinflussbaren Faktoren wie Finanz- und Lastenausgleich und den wirtschaftlichen Rahmenbedingungen bezüglich Steuerertrag anspruchsvoll.

Dem Budget 2026 liegen folgende Gebührenansätze zu Grunde:

Gebührenansätze in der Kompetenz der Gemeindeversammlung:

Steueranlage	1.69 Einheiten
Liegenschaftssteuer	1,3 ‰ des amtlichen Wertes

Gebührenansätze in der Kompetenz des Gemeinderates:

Hundetaxe	(je Hund)	CHF	75.00		unverändert
Wasser					
Jährlich wiederkehrende Gebühren					
- Grundgebühr	(pro Anschluss)	CHF	150.00	*	unverändert
- Grundgebühr	(pro zusätzliche Wohnung)	CHF	50.00	*	unverändert
- Verbrauchsgebühr	(je m3 Frischwasser)	CHF	1.60	*	unverändert
Einmalige Anschlussgebühr					
	(pro Belastungswert)	CHF	150.00	*	unverändert
	(pro m3 umbauten Raum)	CHF	2.00	*	unverändert
Löschwasser	(pro m3 umbauten Raum)	CHF	2.00	*	unverändert
Abwasser					
Jährlich wiederkehrende Gebühren					
- Grundgebühr	(pro Anschluss)	CHF	250.00	*	unverändert
- Grundgebühr	(pro zusätzliche Wohnung)	CHF	150.00	*	unverändert
- Verbrauchsgebühr	(je m3 Abwasseranfall)	CHF	1.60	*	unverändert
Einmalige Anschlussgebühr	(pro Belastungswert)	CHF	300.00	*	unverändert
Kehrichtgebühren					
- Grundgebühren	(pro EinwohnerIn)	CHF	86.00	*	unverändert

* zuzüglich MWST



2.2 Erfolgsrechnung

2.2.1 Erläuterung zur Entwicklung Personalaufwand

	Budget 2026	Budget 2025	Rechnung 2024
30 Personalaufwand	1'078'040.00	1'089'908.00	1'054'846.96
300 Behörden und Kommissionen	95'420.00	157'802.00	94'103.72
301 Löhne des Verwaltungs- und Betriebspersonals	795'700.00	753'677.00	771'438.05
302 Löhne der Lehrkräfte	400.00	0.00	0.00
304 Zulagen	0.00	5'000.00	0.00
305 Arbeitgeberbeiträge	161'670.00	154'909.00	160'340.08
309 Übriger Personalaufwand	24'840.00	18'520.00	28'965.11

Der Personalaufwand ist gegenüber dem Budget 2025 um CHF 11'868.00 tiefer. Es wurde eine Lohnerhöhung von 2.0% (inkl. Teuerung) eingerechnet. Folgende Änderungen ergeben sich gegenüber dem Budget 2025: Erhöhung Gemeinderatsentschädigung, welche in den Vorjahren zu tief veranschlagt wurde, Umbuchung der Kosten für die externe Führung der Bauverwaltung in den Sachaufwand (vorher in Sachgruppe 300). Zusätzliche Anstellungen in der Verwaltung. Die Arbeitgeberbeiträge an die AHV, Pensionskasse, Unfallversicherung, Familienausgleichskasse und Krankentaggeld sind aufgrund steigender Prämien und höheren Sparbeiträgen (Abhängig vom Alter des Personals) höher als im Budget 2025.

2.2.2 Erläuterung zur Entwicklung Sachaufwand

	Budget 2026	Budget 2025	Rechnung 2024
31 Sach- und übriger Betriebsaufwand	1'225'560.00	1'315'637.00	1'164'974.56
310 Material- und Warenaufwand	95'870.00	190'066.00	136'407.25
311 Nicht aktivierbare Anlagen	120'530.00	41'700.00	53'497.08
312 Ver- und Entsorgung Liegenschaften Verwaltungsvermögen	94'200.00	90'950.00	83'528.68
313 Dienstleistungen und Honorare	444'710.00	245'041.00	373'524.61
314 Baulicher Unterhalt	233'900.00	424'100.00	365'420.65
315 Unterhalt Mobilien und immaterielle Anlagen	123'700.00	117'630.00	95'928.96
316 Mieten, Leasing, Pachten, Benützungsgebühren	29'350.00	119'200.00	12'168.50
317 Spesenentschädigungen	41'900.00	39'750.00	36'553.80



318	Wertberichtigungen auf Forderungen	17'200.00	21'200.00	-17'449.17
319	Verschiedener Betriebsaufwand	24'200.00	26'000.00	25'394.20

Der Sach- und übrige Betriebsaufwand ist um CHF 90'077.00 tiefer als im Vorjahr. Der Material- und Warenaufwand ist um CHF 94'196.00 tiefer als im Vorjahr. Die tieferen Ausgaben ergeben sich hauptsächlich infolge Verschiebung der Kosten für die Schülertransporte in die Sachgruppe Dienstleistungen. Dementsprechend fällt der Aufwand für Dienstleistungen und Honorare höher aus als im Budgetjahr 2025. Aus dem gleichen Grund fällt der Aufwand für Mieten, Leasing, Pachten und Benützungsgebühren um einiges tiefer aus, als noch im Budget 2025 vorgesehen. Auch wurde deutlich weniger Betriebs- und Verbrauchsmaterial budgetiert, da die Posten in den Vorjahren kaum ausgeschöpft wurden.

Die Ausgaben für nicht aktivierbare Anlagen fällt um CHF 78'830.00 höher aus als in den Vorjahren. In der Schule Radelfingen ist die Aufstockung von iPads in den Basisstufenklassen sowie die Anschaffung einer elektronischen Wandtafel und ein interaktiver Laserbeamer geplant. Hinzu kommt, dass die gesamte Hardware der Verwaltung durch die anstehende EDV-Umstellung ersetzt werden muss. Im Bereich der Wasserversorgung wird eine Schieberdrehmaschine benötigt. Die Einführung der Software ePlan soll im 2026 umgesetzt werden und somit fallen die Kosten von CHF 17'000.00 in den immateriellen Anlagen an.

Der bauliche Unterhalt fällt um CHF 190'200.00 tiefer aus als im Budget 2025. Durch die Umstrukturierung der Vorgehensweise Strassenunterhalt, fällt in der laufenden Rechnung deutlich weniger Unterhalt an. Grössere Projekte werden mittels Einholung von Verpflichtungskrediten über die Investitionsrechnung abgerechnet. Der Unterhalt an Grundstücken fällt um CHF 18'000.00 tiefer aus, da die Vorjahresbudgets nicht immer ausgeschöpft wurden.

Die übrigen Ausgaben entsprechen ungefähr dem Budget 2025.



2.2.3 Erläuterung zur Entwicklung Finanzaufwand

	Budget 2026	Budget 2025	Rechnung 2024	
34	Finanzaufwand	104'025.00	157'066.00	141'113.06
340	Zinsaufwand	25'075.00	68'814.00	38'291.65
343	Liegenschaftsaufwand Finanzvermögen	76'950.00	86'252.00	73'614.21
349	Verschiedener Finanzaufwand	2'000.00	2'000.00	2'307.20

Die festverzinslichen Darlehen belaufen sich auf 3.0 Mio. Franken. Für Vorauszahlungen von Steuern (verschiedener Finanzaufwand) sind CHF 2'000.00 vorgesehen. Die Investitionen im Kalenderjahr 2026 können voraussichtlich ohne zusätzliche Aufnahme von Fremdmittel finanziert werden. Im Budget 2025 wurden die Zinsaufwände ohne Verkauf der beiden Baulandparzellen Nr. 2452 und Nr. 2453 eingerechnet. Beide Parzellen wurden im Jahr 2025 vollständig verkauft und somit fallen eingerechneten Zinsaufwände für neues Fremdkapital ab dem Budgetjahr 2026 weg.

2.2.4 Erläuterung zur Entwicklung Transferaufwand

	Budget 2026	Budget 2025	Rechnung 2024	
36	Transferaufwand	3'062'745.00	3'021'672.00	2'824'815.97
361	Entschädigungen an Gemeinwesen	1'904'475.00	1'827'044.00	1'750'026.14
362	Finanz- und Lastenausgleich	234'250.00	229'866.00	231'077.00
363	Beiträge an Gemeinwesen und Dritte	924'020.00	964'762.00	843'712.83

Der Transferaufwand (Beiträge an Kanton und Gemeinden) ist um CHF 41'073.00 höher als im Vorjahr. Über alle Beiträge des Finanz- und Lastenausgleichs ergibt sich eine Mehrbelastung von CHF 4'384.00 gegenüber dem Vorjahresbudget. Die Beiträge an die Lehrerbesoldungen der Schule Radelfingen betragen CHF 256'900. Der Betriebs- und Besoldungskostenbeitrag an den Schulverband Matzwil beträgt um CHF 36'777.00 weniger, als im Vorjahr veranschlagt. Dies aufgrund tieferen Schülerzahlen im Einzugsgebiet des Schulverbandes. Der Betriebs- und Besoldungskostenbeitrag des Oberstufenzentrums Aarberg beträgt CHF 391'200.00, CHF 67'900.00 mehr als im Vorjahr. Dies aufgrund höheren Schülerzahlen sowie Erweiterungsbau Oberstufenzentrum Aarberg. Der Beitrag Lastenausgleich Sozialhilfe beträgt CHF 817'900.00. Im Vergleich zum Budget 2025 ergibt es eine Zunahme von CHF 39'892.00. Die Kosten für den Lastenausgleich Ergänzungsleistungen sind um CHF 11'172.00 tiefer als im Vorjahr und betragen CHF 297'000.00. Der Gemeindeanteil an den öffentlichen Verkehr beträgt CHF 157'200.00. Der Betriebsbeitrag an den Regionalen Sozialdienst Schüpfen beträgt CHF 67'000.00, CHF 16'000.00 weniger als im Vorjahr. Der Beitrag an die Regio-Feuerwehr Aarberg beträgt CHF 80'000.00. Für die Ausgabe der Betreuungsgutscheine Kita und Tageseltern wird ein Betrag von CHF 54'500.00 budgetiert, CHF 19'006.00 weniger als im Vorjahr.



2.2.5 Erläuterung zur Entwicklung Steuerertrag

	Budget 2026	Budget 2025	Rechnung 2024	
40	Total Fiskalertrag ohne Planungsmehrwerte	3'422'300.00	3'247'311.00	3'742'887.95
400	Direkte Steuern natürliche Personen	2'834'500.00	2'724'315.00	2'886'611.95
4000	Einkommenssteuern natürliche Personen	2'554'300.00	2'443'174.00	2'635'664.10
4001	Vermögenssteuern natürliche Personen	244'000.00	245'221.00	231'940.55
4002	Quellensteuern natürliche Personen	36'200.00	35'920.00	19'007.30
401	Direkte Steuern juristische Personen	135'800.00	119'896.00	106'844.65
4010	Gewinnsteuern juristische Personen	135'400.00	119'500.00	106'502.20
4011	Kapitalsteuern juristische Personen	400.00	396.00	342.45
402	Übrige direkte Steuern	441'000.00	392'100.00	739'231.35
4021	Grundsteuern	310'000.00	300'000.00	306'639.90
4022	Vermögensgewinnsteuern	120'000.00	85'000.00	353'443.75
4024	Erbschafts- und Schenkungssteuern	3'000.00	6'000.00	68'811.00
4029	Eingang abgeschriebene Steuern	8'000.00	1'100.00	10'336.70
403	Besitz- und Aufwandsteuern	19'000.00	18'000.00	19'800.00
4033	Hundetaxe	11'000.00	11'000.00	10'200.00

Die Steuererträge basieren auf einer unveränderten Steueranlage von 1.69 Einheiten. Den Einkommens- und Vermögenssteuern liegen die Taxationen des Steuerjahres 2024 sowie die 1. und 2. Rate des Steuerjahres 2025 zu Grunde. Gegenüber den effektiven Steuererträgen 2024 wird bei den Einkommenssteuern natürliche Personen mit einer Abnahme von CHF 81'364.10 gerechnet. Bei den Vermögenssteuern wird mit einer Zunahme von CHF 12'059.45 gerechnet. Die Zahl der steuerpflichtigen Personen wird gegenüber der Rechnung 2024 unverändert bleiben. Der Ertrag aus Quellensteuern ist mit CHF 36'200.00 höher budgetiert.

Bei den juristischen Personen wird gegenüber dem Budget 2025 mit einem Mehrertrag von CHF 15'900.00 gerechnet. Das Budgetieren des Steuerertrags ist herausfordernd und mit etlichen Unsicherheiten behaftet.

2.3 Investitionen

Die Investitionen im Verwaltungsvermögen betragen für das Jahr 2026 CHF 1'080'000.00. Im Finanzvermögen sind keine Investitionen vorgesehen. Vorbehalten bleiben die Kreditbeschlüsse durch die zuständigen Organe. Über die Details gibt die nachstehende Zusammenstellung Auskunft.



Investitionen Allgemeiner Haushalt (aus Steuern finanziert)	Betrag
Umstellung Software Verwaltung	CHF 100'000.00
Investitionsbeitrag Erweiterung OSZ Aarberg an die Gemeinde Aarberg	CHF 800'000.00
Sanierung Strasse Oberruntigen Jordi-Dorf	CHF 100'000.00
Projekt Sanierung Oltigenstrasse und Teilersatz Trinkwasserleitung (Anteil Strassensanierung)	CHF 30'000.00
Total allgemeiner Haushalt	CHF 1'030'000.00

Investitionen Spezialfinanzierungen	Betrag
Projekt Sanierung Oltigenstrasse und Teilersatz Trinkwasserleitung (Anteil Wasserversorgung)	CHF 50'000.00
Total Spezialfinanzierungen	CHF 50'000.00

Gesamtinvestitionen	CHF 1'080'000.00
----------------------------	-------------------------



3 Ergebnis

3.1 Allgemeine Übersicht

	Budget 2026	Budget Vorjahr	Jahresrechnung 2024
Jahresergebnis ER Gesamthaushalt (SG 90)	-384'321.00	2'158.00	1'199'984.57
Jahresergebnis ER Allgemeiner Haushalt (SG 900)	-325'621.00	92'782.00	1'234'533.60
Jahresergebnis gesetzliche Spezialfinanzierungen (SG 901)	-58'700.00	-90'624.00	-34'549.03
Steuerertrag natürliche Personen (SG 400)	2'834'500.00	2'724'315.00	2'886'611.95
Steuerertrag juristische Personen (SG 401)	135'800.00	119'896.00	106'844.65
Liegenschaftssteuer (SG 4021)	310'000.00	300'000.00	306'639.90
Nettoinvestitionen (SG 5 ./ 6)	1'080'000.00	540'000.00	1'198'419.15

3.2 Übersicht Gesamtergebnis Gemeinde

3.2.1 Erfolgsrechnung

Betrieblicher Aufwand (SG 30, 31, 33, 35, 36, 37)	CHF	5'864'856.00
Betrieblicher Ertrag (SG 40, 41, 42, 43, 45, 46, 47)	CHF	5'322'865.00
Ergebnis aus betrieblicher Tätigkeit	CHF	-541'991.00
Finanzaufwand (SG 34)	CHF	104'025.00
Finanzertrag (SG 44)	CHF	365'135.00
Ergebnis aus Finanzierung	CHF	261'110.00
Operatives Ergebnis	CHF	-280'881.00
Ausserordentlicher Aufwand (SG 38)	CHF	115'440.00
Ausserordentlicher Ertrag (SG 48)	CHF	12'000.00
Ausserordentliches Ergebnis	CHF	-103'440.00

Gesamtergebnis Erfolgsrechnung	CHF	-384'321.00
---------------------------------------	------------	--------------------

3.2.2 Investitionsrechnung

Aktivierete Investitionsausgaben (SG 690)	CHF	-1'080'000.00
Passivierete Investitionseinnahmen (SG 590)	CHF	0.00

Ergebnis Investitionsrechnung	CHF	-1'080'000.00
--------------------------------------	------------	----------------------



3.2.3 Finanzierungsergebnis

Selbstfinanzierung:

Ergebnis Gesamthaushalt	90	CHF	-58'700.00
Abschreibungen Verwaltungsvermögen	33	+ CHF	190'511.00
Einlagen in Fonds und Spezialfinanzierungen	35	+ CHF	308'000.00
Entnahmen aus Fonds und Spezialfinanzierungen	45	- CHF	53'565.00
WB Darlehen VV	364	+ CHF	0.00
WB Beteiligungen VV	365	+ CHF	0.00
Abschreibungen Investitionsbeiträge	366	+ CHF	0.00
Einlagen in das Eigenkapital	389	+ CHF	115'440.00
Aufwertung Verwaltungsvermögen	4490	- CHF	0.00
Entnahmen aus dem Eigenkapital	489	- CHF	-12'000.00
Selbstfinanzierung		CHF	489'686.00

Nettoinvestitionen:

Ergebnis Investitionsrechnung (gem. Ziff. 3.2.2)		CHF	-1'080'000.00
--	--	-----	---------------

Finanzierungsergebnis		CHF	-590'314.00
(+ = Finanzierungsüberschuss / - = Finanzierungsfehlbetrag)			

3.3 Ergebnis allgemeiner Haushalt

Betrieblicher Aufwand (SG 30, 31, 33, 35, 36, 37)	CHF	5'006'691.00
Betrieblicher Ertrag (SG 40, 41, 42, 43, 45, 46, 47)	CHF	4'528'300.00
Ergebnis aus betrieblicher Tätigkeit	CHF	-478'391.00

Finanzaufwand (SG 34)	CHF	104'025.00
Finanzertrag (SG 44)	CHF	360'235.00
Ergebnis aus Finanzierung	CHF	256'210.00

Operatives Ergebnis	CHF	-222'181.00
---------------------	-----	-------------

Ausserordentlicher Aufwand (SG 38)	CHF	115'440.00
Ausserordentlicher Ertrag (SG 48)	CHF	12'000.00
Ausserordentliches Ergebnis	CHF	-103'440.00

Gesamtergebnis Erfolgsrechnung	CHF	-325'621.00
---------------------------------------	------------	--------------------

Kommentar:

Aus dem allgemeinen Haushalt (ohne Spezialfinanzierung Wasser, Abwasser und Abfall) wird für 2025 ein Aufwandüberschuss von CHF 325'621.00 budgetiert.



3.4 Ergebnis Spezialfinanzierung Wasserversorgung

Betrieblicher Aufwand (SG 30, 31, 33, 35, 36, 37)	CHF	248'220.00
Betrieblicher Ertrag (SG 40, 41, 42, 43, 45, 46, 47)	CHF	208'770.00
Ergebnis aus betrieblicher Tätigkeit	CHF	-39'450.00

Finanzaufwand (SG 34)	CHF	0.00
Finanzertrag (SG 44)	CHF	4'800.00
Ergebnis aus Finanzierung	CHF	4'800.00

Operatives Ergebnis	CHF	-34'650.00
---------------------	-----	------------

Ausserordentlicher Aufwand (SG 38)	CHF	0.00
Ausserordentlicher Ertrag (SG 48)	CHF	0.00
Ausserordentliches Ergebnis	CHF	0.00

Gesamtergebnis Erfolgsrechnung	CHF	-34'650.00
---------------------------------------	------------	-------------------

Kommentar:

Die Spezialfinanzierung Wasserversorgung schliesst mit einem Aufwandüberschuss von CHF 34'650.00 ab. Dadurch reduziert sich das Guthaben der Spezialfinanzierung voraussichtlich auf CHF 211'040.62. Die Verbrauchsgebühren Wasser bleiben für das Jahr 2026 unverändert bei 1.60 pro m³. Die Einlage der maximalen Werterhaltungskosten in die Spezialfinanzierung soll neu 60% inkl. Anrechnung allfälliger Anschlussgebühren betragen. Das Guthaben der SF ist im Auge zu behalten, da es mit gleichbleibenden Aufwandüberschüssen bald aufgebraucht sein wird.

3.5 Ergebnis Spezialfinanzierung Abwasserentsorgung

Betrieblicher Aufwand (SG 30, 31, 33, 35, 36, 37)	CHF	493'495.00
Betrieblicher Ertrag (SG 40, 41, 42, 43, 45, 46, 47)	CHF	479'795.00
Ergebnis aus betrieblicher Tätigkeit	CHF	-13'700.00

Finanzaufwand (SG 34)	CHF	0.00
Finanzertrag (SG 44)	CHF	100.00
Ergebnis aus Finanzierung	CHF	100.00

Operatives Ergebnis	CHF	-13'600.00
---------------------	-----	------------

Ausserordentlicher Aufwand (SG 38)	CHF	0.00
Ausserordentlicher Ertrag (SG 48)	CHF	0.00
Ausserordentliches Ergebnis	CHF	0.00

Gesamtergebnis Erfolgsrechnung	CHF	-13'600.00
---------------------------------------	------------	-------------------



Kommentar:

Die Spezialfinanzierung Abwasserentsorgung schliesst mit einem Aufwandüberschuss von CHF 13'600.00 ab. Dadurch reduziert sich das Guthaben der Spezialfinanzierung auf CHF 129'625.89. Die Verbrauchsgebühren Abwasser bleiben für das Jahr 2026 unverändert bei 1.60 pro m³. Die Einlage der maximalen Werterhaltungskosten in die Spezialfinanzierung soll neu 60% inkl. Anrechnung allfälliger Anschlussgebühren betragen. Das Guthaben der SF ist im Auge zu behalten, da es mit gleichbleibenden Aufwandüberschüssen bald aufgebraucht sein wird.

3.6 Ergebnis Spezialfinanzierung Abfallentsorgung

Betrieblicher Aufwand (SG 30, 31, 33, 35, 36, 37)	CHF	116'450.00
Betrieblicher Ertrag (SG 40, 41, 42, 43, 45, 46, 47)	CHF	106'000.00
Ergebnis aus betrieblicher Tätigkeit	CHF	-10'450.00

Finanzaufwand (SG 34)	CHF	0.00
Finanzertrag (SG 44)	CHF	0.00
Ergebnis aus Finanzierung	CHF	0.00

Operatives Ergebnis	CHF	-10'450.00
----------------------------	------------	-------------------

Ausserordentlicher Aufwand (SG 38)	CHF	0.00
Ausserordentlicher Ertrag (SG 48)	CHF	0.00
Ausserordentliches Ergebnis	CHF	0.00

Gesamtergebnis Erfolgsrechnung	CHF	-10'450.00
---------------------------------------	------------	-------------------

Kommentar:

Die Spezialfinanzierung Abfall sieht einen Aufwandüberschuss von CHF 10'450.00 vor. Dadurch verringert sich das Guthaben der Spezialfinanzierung auf CHF 7'380.27. Der Bestand des Eigenkapitals ist per 31.12.2027 nicht mehr ausreichend. Eine Gebührenerhöhung muss spätestens ab dem Jahr 2028 erfolgen.



4 Erfolgsrechnung

4.1 Zusammenzug Gliederung nach Sachgruppen Erfolgsrechnung

Sachgruppen	Budget 2026		Budget 2025		Rechnung 2024	
	Aufwand	Ertrag	Aufwand	Ertrag	Aufwand	Ertrag
AUFWAND						
30	Personalaufwand	1'078'040	1'089'908		1'054'846.96	
31	Sach- und übriger Betriebsaufwand	1'225'560	1'315'637		1'164'974.56	
33	Abschreibungen Verwaltungsvermögen	190'511	167'398		168'584.65	
34	Finanzaufwand	104'025	157'066		141'113.06	
35	Einlagen in Fonds und Spezialfinanzierungen	308'000	775'929		150'549.00	
36	Transferaufwand	3'062'745	3'021'672		2'824'815.97	
38	Ausserordentliche verschiedene Aufwände	115'440	90'371		109'828.68	
39	Interne Verrechnungen	156'000	152'500		135'500.00	
<hr/>						
3	TOTAL AUFWAND	6'240'321	6'770'481		5'750'212.88	
ERTRAG						
40	Fiskalertrag		3'422'300	3'247'311		3'742'887.95
41	Regalien und Konzessionen		50'000	55'000		48'961.10
42	Entgelte		1'004'225	1'398'259		685'168.98
44	Finanzertrag		365'135	893'126		1'034'052.64
45	Entnahmen aus Fonds und Spezialfinanzierungen		53'565	27'340		66'604.60
46	Transferertrag		792'775	719'659		751'448.48
48	Ausserordentlicher Ertrag		12'000	279'444		485'573.70
49	Interne Verrechnungen		156'000	152'500		135'500.00
<hr/>						
4	TOTAL ERTRAG		5'856'000	6'772'639		6'950'197.45
ABSCHLUSS						
90	Abschluss Erfolgsrechnung		384'321	2'158		1'199'984.57
<hr/>						
9	ABSCHLUSSKONTEN		384'321	2'158		1'199'984.57
GESAMTTOTAL						
		6'240'321	6'240'321	6'772'639	6'772'639	6'950'197.45



4.2 Zusammenzug Erfolgsrechnung nach funktionaler Gliederung

Funktionale Gliederung	Budget 2026		Budget 2025		Rechnung 2024	
	Aufwand	Ertrag	Aufwand	Ertrag	Aufwand	Ertrag
0 Allgemeine Verwaltung Nettoergebnis	832'790	157'025 675'765	801'883	179'075 622'808	823'318.07	172'147.86 651'170.21
1 Öffentliche Ordnung und Sicherheit, Verteidigung Nettoergebnis	202'960	144'405 58'555	182'859	99'905 82'954	201'908.10	113'645.71 88'262.39
2 Bildung Nettoergebnis	1'723'066	236'900 1'486'166	1'706'107	225'249 1'480'858	1'545'745.93	240'157.50 1'305'588.43
3 Kultur, Sport und Freizeit, Kirche Nettoergebnis	60'100	60'100	58'015	58'015	49'869.92	49'869.92
4 Gesundheit Nettoergebnis	11'390	11'390	6'600	6'600	13'157.75	13'157.75
5 Soziale Sicherheit Nettoergebnis	1'292'410	45'550 1'246'860	1'302'417	60'605 1'241'812	1'185'908.77	53'074.63 1'132'834.14
6 Verkehr und Nachrichtenübermittlung Nettoergebnis	581'468	110'650 470'818	690'135	109'850 580'285	707'216.80	100'379.25 606'837.55
7 Umweltschutz und Raumordnung Nettoergebnis	946'327	875'565 70'762	1'398'477	1'327'793 70'684	655'289.75	591'602.01 63'687.74
8 Volkswirtschaft Nettoergebnis	18'680 48'320	67'000	24'496 46'504	71'000	20'890.75 44'252.10	65'142.85
9 Finanzen und Steuern Nettoergebnis	571'130 3'706'475	4'277'605	692'274 4'097'512	4'789'786	1'788'130.01 3'867'156.03	5'655'286.04
Total Aufwand	6'240'321		6'863'263		6'991'435.85	
Total Ertrag		5'914'700		6'863'263		6'991'435.85
Aufwandüberschuss		325'621				
Ertragsüberschuss						



5 Investitionsrechnung

5.1 Zusammenzug Investitionsrechnung nach funktionaler Gliederung

Funktionale Gliederung		Budget 2026		Budget 2025		Rechnung 2024	
		Ausgaben	Einnahmen	Ausgaben	Einnahmen	Ausgaben	Einnahmen
0	Allgemeine Verwaltung Nettoausgaben/-einnahmen	100'000	100'000				
2	Bildung Nettoausgaben/-einnahmen	800'000	800'000				
6	Verkehr und Nachrichtenübermittlung Nettoausgaben/-einnahmen	130'000	130'000			5'257.15	5'257.15
7	Umweltschutz und Raumordnung Nettoausgaben/-einnahmen	50'000	50'000	600'000	60'000 540'000	1'193'162.00	1'193'162.00
9	Finanzen und Steuern Nettoausgaben/-einnahmen					1'198'419.15	1'198'419.15
	Total Investitionsausgaben	1'080'000		600'000		1'198'419.15	
	Total Investitionseinnahmen				60'000		1'198'419.15
	Nettoinvestition		1'080'000		540'000		
	Überschuss Investitionsrechnung						



6 Eigenkapitalnachweis

Der Eigenkapitalnachweis zeigt die Ursachen der Veränderung des Eigenkapitals. Aus der Neubewertung des Finanzvermögens können sich Bewertungsreserven-Veränderungen ergeben.

6.1 Auswertungen

Nachweis über das voraussichtliche Eigenkapital

in Tausend CHF

Eigenkapital per 01.01.2025		Voraussichtliche Veränderung 2025		Voraussichtliche Veränderung 2026		Eigenkapital per 31.12.2026		
	CHF	Erhöhung (+) Reduktion (-)	CHF	Erhöhung (+) Reduktion (-)	CHF		CHF	
29	Eigenkapital		816		-37	29	Eigenkapital	10'552
290	Verpflichtungen (+) bzw. Vorschüsse (-) gegenüber Spezialfinanzierungen	535	-73		-59	290	Verpflichtungen (+) bzw. Vorschüsse (-) gegenüber Spezialfinanzierungen	403
29000	SF Feuerwehr einseitig					29000	SF Feuerwehr einseitig	
29001	SF Wasserversorgung	273	9011.10 Aufwandüberschuss -28	9011.10 Aufwandüberschuss -35		29001	SF Wasserversorgung	211
29002	SF Abwasserentsorgung	181	9011.20 Aufwandüberschuss -38	9011.20 Aufwandüberschuss -14		29002	SF Abwasserentsorgung	129
29003	SF Abfall	25	9011.30 Aufwandüberschuss -7	9011.30 Aufwandüberschuss -10		29003	SF Abfall	8
29005	SF Mehrwertabschöpfung	55	0	0		29005	SF Mehrwertabschöpfung	55
292	Rücklagen der Globalbudgetbereiche	0	0		0	292	Rücklagen der Globalbudgetbereiche	0
293	Vorfinanzierungen	3'294	526		349	293	Vorfinanzierungen	4'169
29300	Allgemeiner Haushalt	758	4893 Ertragsüberschuss 72	4893 Ertragsüberschuss 95		29300	Allgemeiner Haushalt	924
29301	Wasserversorgung Werterhalt	1'263	3510.10 Einlagen in WE 69	3510.10 Einlagen in WE 69		29301	Wasserversorgung Werterhalt	1'401
29302	Abwasserentsorgung Werterhalt	1'274	3510.10 Einlagen in WE 385	3410.10 Einlagen in WE 185		29302	Abwasserentsorgung Werterhalt	1'844
294	Reserven	635				294	Reserven	0
29400	Zusätzliche Abschreibungen	635	keine zus. Abschr. vorgesehen 0	29400 Entnahme z. G. Bilanzüberschuss -635		29400	Zusätzliche Abschreibungen	0
296	Neubewertungsreserve Finanzvermögen	426	-78		0	296	Neubewertungsreserve Finanzvermögen	348
29600	Neubewertungsreserve FV	78	4896.00 Entnahme aus NBR -78		0	29600	Neubewertungsreserve FV	0
29601	Schwankungsreserve	348	0		0	29601	Schwankungsreserve	348
298	Übriges Eigenkapital	151	0		0	298	Übriges Eigenkapital	151
299			2990 Jahresergebnis Überschuss (+) Defizit (-) 440	2990 Jahresergebnis Überschuss (+) Defizit (-) -327				
299	Bilanzüberschuss/-Fehlbetrag	4'733		2990 Auflösung zus. Abschr. z. G. BÜ 635		299	Bilanzüberschuss/-Fehlbetrag	5'481



6.2 Kommentare zu den Auswertungen

6.2.1 Spezialfinanzierungen (SG 290)

Spezialfinanzierungen Wasser, Abwasser und Abfall

Die Spezialfinanzierungen Abwasser, Abfall und Gas wurden unter den Ziffern 3.4, 3.5 und 3.6 erläutert.

Spezialfinanzierung Mehrwertabschöpfung

Die Spezialfinanzierung wird geäuft durch sämtliche Erträge aus der Mehrwertabgabe, die der Gemeinde zufallen. Über Entnahmen entscheidet unabhängig von der Höhe der Gemeinderat. Die Erträge aus der Mehrwertabgabe dürfen für sämtliche in Art. 5 Abs. 1 des Bundesgesetzes über die Raumplanung vorgesehenen Zwecke verwendet werden. Im Jahr 2026 sind keine Einnahmen durch Mehrwertabschöpfungen eingeplant. Somit entstehen keine Einlagen in die Spezialfinanzierung. Das Eigenkapital bleibt unverändert bei CHF 55'025.40.

6.2.2 Vorfinanzierungen (SG 293)

Vorfinanzierung Liegenschaften Finanzvermögen

In die Vorfinanzierung Liegenschaften im Finanzvermögen sind Einlagen von CHF 106'850.00 (5% des aktuellen Gebäudeversicherungswertes per 01.01.2025) geplant. Der angefallene Unterhalt und die Reparaturen von CHF 12'000.00 sind werden voraussichtlich der Vorfinanzierung entnommen.

Wasserversorgung Werterhalt

In die Spezialfinanzierung werden 60% der Werterhaltungskosten inkl. Anschlussgebühren eingelegt. Entnommen werden die Abschreibungen von CHF 8'770.00 sowie die werterhaltenden Unterhaltskosten, sofern sie anfallen.

Abwasserentsorgung Werterhalt

In die Spezialfinanzierung werden 60% der Werterhaltungskosten inkl. Anschlussgebühren eingelegt. Entnommen werden die Abschreibungen von CHF 44'795.00 sowie die werterhaltenden Unterhaltskosten, sofern sie anfallen.

6.2.3 Reserven (zusätzliche Abschreibungen, SG 294)

Die Vorschriften über die zusätzlichen Abschreibungen werden mit der Änderung der GV vom 13. November 2024 zehn Jahre nach der Einführung des HRM2 aufgehoben. Die Auflösung des Kontos zusätzliche Abschreibungen (29400.00) passiert einmalig zu Gunsten des Bilanzüberschusses im Jahr 2026. Somit erhöht sich der Bilanzüberschuss im Budgetjahr 2026 um CHF 634'739.74.

6.2.4 Neubewertungsreserve Finanzvermögen (SG 296)

Mit der Einführung von HRM2 wurde das Finanzvermögen neu bewertet. Ab dem sechsten Jahr seit Einführung von HRM2 (2021) wird die Neubewertungsreserve innerhalb von fünf Jahren zugunsten des Bilanzüberschusses aufgelöst. Infolge Verkauf der Liegenschaft Mischzone Jucher im Jahr 2025 kann die Neubewertungsreserve bereits im Jahr 2025 vollständig aufgelöst werden. Ab dem Jahr 2026 wird keine Neubewertungsreserve mehr bestehen.

6.2.5 Bilanzüberschuss/-fehlbetrag (SG 299)

Es resultiert ein Aufwandüberschuss von CHF 325'621.00 im Allgemeinen Haushalt. Der Bilanzüberschuss erhöht sich um die Aufhebung der finanzpolitischen Reserve und nimmt um den Aufwandüberschuss ab.



7 Antrag des Gemeinderates

- a) Genehmigung unveränderte Steueranlage für die Gemeindesteuern von **1.69 Einheiten**
- b) Genehmigung unveränderte Steueranlage für die Liegenschaftssteuern von **1.3 % der amtlichen Werte**
- c) Genehmigung Budget 2026 bestehend aus:

	Aufwand	Ertrag
Gesamthaushalt	CHF 6'240'321.00	CHF 5'856'000.00
Aufwandüberschuss		CHF -384'321.00
Allgemeiner Haushalt	CHF 5'382'156.00	CHF 5'056'535.00
Aufwandüberschuss		CHF -325'621.00
SF Wasserversorgung	CHF 248'220.00	CHF 213'570.00
Aufwandüberschuss		CHF -34'650.00
SF Abwasserentsorgung	CHF 493'495.00	CHF 479'895.00
Aufwandüberschuss		CHF -13'600.00
SF Abfall	CHF 116'450.00	CHF 106'000.00
Aufwandüberschuss		CHF -10'450.00
SF Mehrwertabschöpfung	CHF 0.00	CHF 0.00
Ertragsüberschuss/Aufwandüberschuss	CHF 0.00	CHF 0.00

Detligen, 13. Oktober 2025

Gemeinderat Radelfingen

Christine Gerber
Gemeindepräsidentin

Jara Kunz
Finanzverwalterin

Jonas Balli
Gemeindeschreiber



8 Genehmigung Budget

Die Gemeindeversammlung Radelfingen hat das Budget 2026 am 8. Dezember 2025 gemäss dem vorstehenden Antrag des Gemeinderates vom 13. Oktober 2025 genehmigt.

Detligen, 8. Dezember 2025

Einwohnergemeinde Radelfingen

Christine Gerber
Gemeindepräsidentin

Jara Kunz
Finanzverwalterin

Funktionale Gliederung	Budget 2026		Budget 2025		Rechnung 2024	
	Aufwand	Ertrag	Aufwand	Ertrag	Aufwand	Ertrag
0 Allgemeine Verwaltung Nettoergebnis	832'790	157'025 675'765	801'883	179'075 622'808	823'318.07	172'147.86 651'170.21
1 Öffentliche Ordnung und Sicherheit, Verteidigung Nettoergebnis	202'960	144'405 58'555	182'859	99'905 82'954	201'908.10	113'645.71 88'262.39
2 Bildung Nettoergebnis	1'723'066	236'900 1'486'166	1'706'107	225'249 1'480'858	1'545'745.93	240'157.50 1'305'588.43
3 Kultur, Sport und Freizeit, Kirche Nettoergebnis	60'100	60'100	58'015	58'015	49'869.92	49'869.92
4 Gesundheit Nettoergebnis	11'390	11'390	6'600	6'600	13'157.75	13'157.75
5 Soziale Sicherheit Nettoergebnis	1'292'410	45'550 1'246'860	1'302'417	60'605 1'241'812	1'185'908.77	53'074.63 1'132'834.14
6 Verkehr und Nachrichtenübermittlung Nettoergebnis	581'468	110'650 470'818	690'135	109'850 580'285	707'216.80	100'379.25 606'837.55
7 Umweltschutz und Raumordnung Nettoergebnis	946'327	875'565 70'762	1'398'477	1'327'793 70'684	655'289.75	591'602.01 63'687.74
8 Volkswirtschaft Nettoergebnis	18'680 48'320	67'000	24'496 46'504	71'000	20'890.75 44'252.10	65'142.85
9 Finanzen und Steuern Nettoergebnis	571'130 3'706'475	4'277'605	692'274 4'097'512	4'789'786	1'788'130.01 3'867'156.03	5'655'286.04

Einzelkonten nach Funktionen		Budget 2026		Budget 2025		Rechnung 2024	
		Aufwand	Ertrag	Aufwand	Ertrag	Aufwand	Ertrag
0	Allgemeine Verwaltung	832'790	157'025	801'883	179'075	823'318.07	172'147.86
	Nettoergebnis		675'765		622'808		651'170.21
01	Legislative und Exekutive	142'720	8'150	197'768	13'750	159'203.25	12'027.50
	Nettoergebnis		134'570		184'018		147'175.75
011	Legislative	20'720		16'595		18'342.21	
	Nettoergebnis		20'720		16'595		18'342.21
0110	Legislative	20'720		16'595		18'342.21	
	Nettoergebnis		20'720		16'595		18'342.21
3000.01	Löhne, Tag- und Sitzungsgelder an Kommissionen	9'200					
3050.00	AG-Beiträge AHV, IV, EO, ALV	300		260		336.39	
3052.00	AG-Beiträge an Pensionskasse	250		175		258.12	
3054.00	AG-Beiträge an Familienausgleichskasse	70		60		77.80	
3102.00	Drucksachen, Stimmmaterial, Publikationen	1'500		1'900		3'295.75	
3130.00	Buchprüfungskosten RPK	5'300		5'200		2'800.00	
3130.01	Porti, Gebühren	3'500		3'000		3'236.15	
3170.00	Reisekosten und Spesen			5'400		7'738.00	
3636.00	Beiträge an Parteien	600		600		600.00	
012	Exekutive	122'000	8'150	181'173	13'750	140'861.04	12'027.50
	Nettoergebnis		113'850		167'423		128'833.54
0120	Exekutive	122'000	8'150	181'173	13'750	140'861.04	12'027.50
	Nettoergebnis		113'850		167'423		128'833.54
3000.00	Entschädigungen, Tag- und Sitzungsgelder an Gemeinderat	70'000		60'100		74'996.87	
3000.01	Entschädigungen, Tag- und Sitzungsgelder an Bau- und Planungskommission	6'300		66'492		4'760.00	
3000.02	Entschädigungen, Tag- und Sitzungsgelder an Finanzkommission					1'240.00	
3050.00	AG-Beiträge AHV, IV, EO, ALV	3'500		4'348		3'911.72	
3052.00	AG-Beiträge an Pensionskasse	700		1'000		629.46	
3053.00	AG-Beiträge Unfall- und Personal-Haftpflichtversicherungen	1'100		825		1'144.14	
3054.00	AG-Beiträge an Familienausgleichskasse	1'200		902		904.83	
3055.00	AG-Beiträge an Krankentaggeldversicherungen	900		1'132		903.40	
3090.00	Aus- und Weiterbildung	500		3'000			
3099.00	Übriger Personalaufwand	200					
3113.00	Anschaffungen IT-Geräte und Apparate	100		500		10'698.95	
3130.00	Telefon, Porti, Gebühren	150		500			
3134.00	Haftpflicht-/ Sachversicherung	850		874		297.97	
3170.00	Reisekosten und Spesen	16'500		16'500		15'979.50	
3199.00	Ratskredit	20'000		25'000		25'394.20	
4260.00	Rückerstattungen Dritter Bauwesen				13'000		9'027.50
4612.00	Interne Verrechnung von Dienstleistungen SF		3'900				
4910.00	Interne Verrechnung Dienstleistungen		4'250		750		3'000.00
02	Allgemeine Dienste	690'070	148'875	604'115	165'325	664'114.82	160'120.36
	Nettoergebnis		541'195		438'790		503'994.46
022	Allgemeine Dienste	616'950	140'625	537'642	155'325	575'282.18	151'845.36
	Nettoergebnis		476'325		382'317		423'436.82
0220	Allgemeine Dienste	616'950	140'625	537'642	155'325	575'282.18	151'845.36
	Nettoergebnis		476'325		382'317		423'436.82
3010.00	Löhne Verwaltungspersonal	380'600		349'717		376'165.40	
3040.00	Kinder- und Ausbildungszulagen z. L. AG			5'000			
3050.00	AG-Beiträge AHV, IV, EO, ALV	24'500		22'679		25'144.75	
3052.00	AG-Beiträge an Pensionskasse	27'400		29'940		36'564.72	
3053.00	AG-Beiträge Unfallversicherungen	4'800		4'615		6'628.39	
3054.00	AG-Beiträge an Familienausgleichskasse	5'700		5'246		5'836.59	
3055.00	AG-Beiträge an Krankentaggeldversicherungen	4'800		6'335		5'075.69	
3090.00	Aus- und Weiterbildungskosten Personal	7'000		4'450		12'900.00	
3099.00	Übriger Personalaufwand	5'000		3'300		2'284.70	
3100.00	Büromaterial	5'000		5'000		3'315.10	
3102.00	Drucksachen, Publikationen	1'500		3'000		586.90	
3103.00	Fachliteratur, Zeitschriften	600		1'000		559.00	
3110.00	Anschaffungen Mobiliar und Geräte	3'000		3'000		73.85	
3113.01	Anschaffungen IT-Geräte und Apparate	16'000		2'000		5'364.43	
3118.00	Anschaffungen Software und Lizenzen	17'000				10'023.00	
3130.00	Dienstleistungen Dritter	12'000				508.05	
3130.01	Telefon, Porti, Internet	9'500		9'000		9'479.00	
3130.02	Gebühren, Bankspesen	2'000		1'500		1'677.28	
3134.00	Haftpflicht-/ Sachversicherungsprämien	5'900		5'360		5'835.62	
3150.00	Unterhalt Mobiliar und Geräte	1'000		2'000		1'240.15	

Einzelkonten nach Funktionen		Budget 2026	Budget 2025	Rechnung 2024		
	Aufwand	Ertrag	Aufwand	Ertrag	Aufwand	Ertrag
3150.01	Unterhalt Kopiergerät (Miete, Kopien) neu 0220.3161.00		5'200		6'540.16	
3153.00	Unterhalt Informatik (Hardware)	500	1'500			
3158.00	Unterhalt Software, Lizenzen, Support	49'500	40'000		33'272.85	
3161.00	Miete, Benützungskosten Fotokopierer	7'000				
3161.01	Miete Frankiermaschine	550				
3170.00	Spesenentschädigungen	500	500		432.20	
3611.00	Entschädigungen Kanton, Servicegebühren	23'000	23'000		21'580.35	
3636.00	Mitglieder- und Jahresbeiträge	2'600	4'300		4'194.00	
4210.00	Gebühren für Amtshandlungen			14'500		9'015.64
4240.00	Gebühren für Dienstleistungen	200		1'500		157.22
4240.02	Entschädigung Schulverband Matzwil	7'000				
4260.00	Rückerstattungen Dritter	100		1'000		4'184.90
4611.00	Entschädigungen Kanton für Dienstleistungen	200		200		187.60
4612.00	Verrechnung Dienstleistungen	32'250		35'250		35'300.00
4612.01	Verrechnung Material	4'500		6'500		6'500.00
4900.00	Interne Verrechnung Material	4'500		4'500		4'500.00
4910.00	Interne Verrechnung Dienstleistungen	91'875		91'875		92'000.00
029	Verwaltungsliegenschaften	73'120	8'250	66'473	10'000	88'832.64
	Nettoergebnis		64'870		56'473	80'557.64
0290	Verwaltungsliegenschaften	73'120	8'250	66'473	10'000	88'832.64
	Nettoergebnis		64'870		56'473	80'557.64
3010.00	Löhne Abwart und Reinigungspersonal	8'300	8'180		8'899.40	
3050.00	AG-Beiträge AHV, IV, EO, ALV	550	531		574.80	
3052.00	AG-Beiträge an Pensionskasse	330	40		39.34	
3053.00	AG-Beiträge an Unfallversicherungen	110	113		105.63	
3054.00	AG-Beiträge an Familienausgleichskasse	130	123		132.96	
3055.00	AG-Beiträge an Krankentaggeldversicherungen	100	155		65.43	
3101.00	Reinigungs- und Verbrauchsmaterial	2'000	2'000		266.80	
3110.00	Anschaffungen Mobiliar und Geräte	9'000	1'000		4'750.70	
3120.00	Ver- und Entsorgung	25'000	20'000		23'100.05	
3134.00	Haftpflicht-/ Sachversicherungsprämien	4'500	4'231		4'351.51	
3144.00	Unterhalt Gebäude, Einrichtungen	9'600	16'600		13'809.27	
3144.10	Unterhalt/Sanierung Gebäude, nicht aktivieren				23'736.75	
3910.00	Interne Verrechnung Dienstleistungen	13'500	13'500		9'000.00	
4260.00	Rückerstattungen Dritter, Ersatz Material		250			
4472.00	Vermietung Gemeindesaal		8'000		10'000	8'275.00
1	Öffentliche Ordnung und Sicherheit, Verteidigung	202'960	144'405	182'859	99'905	113'645.71
	Nettoergebnis		58'555		82'954	88'262.39
11	Öffentliche Sicherheit	8'350		8'550		8'389.50
	Nettoergebnis		8'350		8'550	8'389.50
111	Polizei	6'650		6'550		7'262.00
	Nettoergebnis		6'650		6'550	7'262.00
1110	Polizei	6'650		6'550		7'262.00
	Nettoergebnis		6'650		6'550	7'262.00
3631.00	Interventionsbeitrag an Kanton	1'400	1'300		1'262.00	
3910.00	Interne Verrechnung Dienstleistungen	5'250	5'250		6'000.00	
112	Verkehrssicherheit	1'700		2'000		1'127.50
	Nettoergebnis		1'700		2'000	1'127.50
1120	Verkehrssicherheit	1'700		2'000		1'127.50
	Nettoergebnis		1'700		2'000	1'127.50
3130.00	Verkehrsdienst	1'700		2'000		1'127.50
14	Allgemeines Rechtswesen	79'225	61'500	44'665	17'000	26'492.91
	Nettoergebnis		17'725		27'665	54'466.99
140	Allgemeines Rechtswesen	79'225	61'500	44'665	17'000	26'492.91
	Nettoergebnis		17'725		27'665	54'466.99
1400	Allgemeines Rechtswesen	79'225	61'500	44'665	17'000	26'492.91
	Nettoergebnis		17'725		27'665	54'466.99
3102.00	Publikationen Bauverwaltung	4'000				
3130.00	Baubewilligungsgebühren, Amtsberichte, Kontrollen	17'500		21'500		17'059.95
3130.01	Gebühren Zivilstandsämter, Migrationsdienst	4'000		4'000		3'799.50
3130.02	Betriebskosten	100				
3130.03	Dienstleistung Dritter, externe Bauverwaltung	35'000				32'745.20
3132.00	Vermessungswerk, Nachführung und Neuvermessung	13'000		12'540		15'615.95

Einzelkonten nach Funktionen		Budget 2026	Budget 2025	Rechnung 2024		
	Aufwand	Ertrag	Aufwand	Ertrag	Aufwand	Ertrag
3132.01	Honorare externe Berater, Gutachter, Fachexperten etc.	3'000	3'000		7'739.30	
3199.00	Übriger Betriebsaufwand		1'000			
3910.00	Interne Verrechnung Dienstleistungen	2'625	2'625		4'000.00	
4210.00	Kanzleigegebühren, Gebühren Fremdenkontrolle, Einbürgerungen			31'500	17'000	26'492.91
4210.01	Baubewilligungsgebühren			30'000		
15	Feuerwehr	84'975	82'905	86'556	82'905	80'673.19
	Nettoergebnis		2'070		3'651	6'479.61
150	Feuerwehr	84'975	82'905	86'556	82'905	80'673.19
	Nettoergebnis		2'070		3'651	6'479.61
1506	Regionale Feuerwehrorganisation	84'975	82'905	86'556	82'905	80'673.19
	Nettoergebnis		2'070		3'651	6'479.61
3130.00	Entschädigungen an Dritte	200	500		2'162.40	
3134.00	Alarmierung, Porti, Sachversicherungen	700	981		1'118.34	
3144.00	Unterhalt und Reparatur Magazine	1'000	1'000		1'229.45	
3181.00	Forderungsverluste Wehrdienstersatzabgaben	1'200	1'200		1'311.10	
3632.00	Regio-Feuerwehr Aarberg	80'000	81'000		73'351.90	
3910.00	Interne Verrechnung Dienstleistungen	1'875	1'875		1'500.00	
4200.00	Wehrdienstersatzabgaben		80'000		80'000	84'247.80
4470.00	Mietertrag Magazin Detligen		2'905		2'905.00	
16	Verteidigung	30'410		43'088		31'885.51
	Nettoergebnis		30'410		43'088	31'885.51
161	Militärische Verteidigung	3'800		10'900		3'499.25
	Nettoergebnis		3'800		10'900	3'499.25
1610	Militärische Verteidigung	3'800		10'900		3'499.25
	Nettoergebnis		3'800		10'900	3'499.25
3130.00	Entlassungsfeier		200			
3144.00	Betriebskosten Schützenhaus Aarberg	3'800	10'700		3'499.25	
162	Zivile Verteidigung	26'610		32'188		28'386.26
	Nettoergebnis		26'610		32'188	28'386.26
1620	Zivilschutz	5'750		7'578		9'183.68
	Nettoergebnis		5'750		7'578	9'183.68
3120.00	Ver- und Entsorgung	700	450		276.05	
3130.00	Dienstleistungen Dritter, Telefon, Porti	300				
3134.00	Sachversicherungsprämien	1'450	2'628		2'427.33	
3144.00	Unterhalt und Reparaturen Schutzräume	2'500	2'500		6'480.30	
3151.00	Unterhalt und Reparaturen Mobiliar und Einrichtungen		2'000			
3159.00	Unterhalt und Reparaturen Anlagen/Sirenen	800				
1621	Ziviler Gemeindeführungsstab	860		1'610		782.33
	Nettoergebnis		860		1'610	782.33
3000.00	Entschädigungen, Tag- und Sitzungsgelder an Gemeindeführungsorgan	760	1'520		690.00	
3050.00	AG-Beiträge AHV, IV, EO, ALV	60	60		64.72	
3052.00	AG-Beiträge an Pensionskasse	20	15		12.65	
3054.00	AG-Beiträge an Familienausgleichskasse	20	15		14.96	
1626	Regionale Zivilschutzorganisation	20'000		23'000		18'420.25
	Nettoergebnis		20'000		23'000	18'420.25
3612.00	Gemeindeverband öffentliche Sicherheit Aarberg	20'000	20'000		18'420.25	
3635.00	Beitrag Stiftung Einsatzkosten der Gemeinde in a.o. Lagen		3'000			
2	Bildung	1'723'066	236'900	1'706'107	225'249	1'545'745.93
	Nettoergebnis		1'486'166		1'480'858	1'305'588.43
21	Obligatorische Schule	1'715'161	236'900	1'683'814	225'249	1'541'787.67
	Nettoergebnis		1'478'261		1'458'565	1'301'630.17
211	Eingangsstufe	312'810		286'392		238'064.14
	Nettoergebnis		312'810		286'392	238'064.14
2111	Basisstufe	312'810		286'392		238'064.14
	Nettoergebnis		312'810		286'392	238'064.14
3090.00	Aus-/ Weiterbildung Lehrkräfte	1'000	1'000		1'748.45	
3099.00	Übriger Personalaufwand	1'950	500		100.00	

Einzelkonten nach Funktionen		Budget 2026	Budget 2025	Rechnung 2024			
		Aufwand	Ertrag	Aufwand	Ertrag	Aufwand	Ertrag
3102.00	Drucksachen/Publikationen	100		150			
3102.01	Fotokopierkosten			2'939		2'764.11	
3104.00	Schulmaterial und Lehrmittel	15'240		14'520		11'602.26	
3104.01	Werkmaterial	1'000		1'000			
3110.00	Anschaffung Mobiliar und Geräte	7'850		6'500		1'401.12	
3111.00	Anschaffung Turn- und Sportmaterial	500		500		699.00	
3111.01	Anschaffung Musikinstrumente	200		200			
3113.00	Anschaffung IT-Geräte und Apparate	17'620		1'400		650.80	
3130.01	Porti, Telefon, Gebühren	500		200		466.50	
3134.00	Haftpflicht-/Sachversicherungen	1'000		1'000		1'368.85	
3150.00	Unterhalt und Reparatur Mobiliar und Geräte	1'100		1'100			
3158.00	Unterhalt Software, Lizenzen, Support	2'500		1'500		1'519.30	
3161.00	Miete Fotokopierer	2'800					
3171.00	Exkursionen, Schulreisen, Lager	5'650					
3611.00	Besoldungsanteil Kanton	136'500		112'950		83'464.50	
3612.00	Schulverband Matzwil	117'300		140'933		132'279.25	
212	Primarstufe	370'540		388'196		319'209.93	
	Nettoergebnis		370'540		388'196		319'209.93
2120	Primarstufe/Zyklus 2	370'540		388'196		319'209.93	
	Nettoergebnis		370'540		388'196		319'209.93
3090.00	Aus-/ Weiterbildung Lehrkräfte	1'500		1'500		584.05	
3099.00	Übriger Personalaufwand	1'950		500		550.00	
3102.00	Drucksachen, Publikationen	150		150			
3102.01	Fotokopierkosten			6'118		5'669.18	
3104.00	Schulmaterial und Lehrmittel	16'730		14'965		16'176.35	
3104.01	Werkmaterial	5'600		5'620		3'693.05	
3110.00	Anschaffungen Mobiliar und Geräte	7'600		7'000		2'647.50	
3111.00	Anschaffungen Turn- und Sportmaterial	1'000		1'000		793.60	
3111.01	Anschaffungen Musikinstrumente	500		500		391.18	
3113.00	Anschaffungen IT Geräte und Apparate	15'260		2'700		24.95	
3113.02	Einführung CMI-Programm					1'702.60	
3130.01	Telefon, Porti, Gebühren	200		600		188.95	
3134.00	Haftpflicht-/ Sachversicherungen	1'200		1'255		1'032.68	
3151.00	Unterhalt und Reparatur Mobiliar und Geräte	4'200		4'200		2'517.19	
3158.00	Unterhalt Software, Lizenzen, Support	2'400		2'330		1'008.96	
3161.00	Miete Fotokopiergerät	6'000					
3171.00	Exkursionen, Schulreisen, Lager	10'000					
3611.00	Besoldungsanteil Kanton	120'400		164'664		174'314.50	
3612.00	Schulverband Matzwil	104'300		117'444		99'069.69	
3612.01	Schulverband Aarberg, IBEM	71'400		57'500		8'695.50	
3636.00	Mitglieder- und Jahresbeiträge	150		150		150.00	
213	Oberstufe	409'200	122'000	341'300	123'781	424'616.70	96'711.25
	Nettoergebnis		287'200		217'519		327'905.45
2130	Sekundarstufe I	409'200	122'000	341'300	123'781	424'616.70	96'711.25
	Nettoergebnis		287'200		217'519		327'905.45
3612.00	Schulverband Aarberg, externe Klassen OSZ	391'200		323'300		407'370.70	
3632.01	Beitrag an andere Schulen	18'000		18'000		17'246.00	
4260.00	Rückerstattungen Dritter, Zins und Abschreibungen OSZ Aarberg		12'000				
4611.00	Rückerstattung Besoldungsanteil Kanton		110'000		123'781		96'711.25
214	Musikschulen	78'400		68'575		72'175.29	
	Nettoergebnis		78'400		68'575		72'175.29
2140	Musikschulen	78'400		68'575		72'175.29	
	Nettoergebnis		78'400		68'575		72'175.29
3636.00	Beiträge an Musikschulen	78'400		68'575		72'175.29	
217	Schulliegenschaften	220'761	4'000	292'982	4'120	193'669.71	3'769.35
	Nettoergebnis		216'761		288'862		189'900.36
2170	Schulliegenschaften	220'761	4'000	292'982	4'120	193'669.71	3'769.35
	Nettoergebnis		216'761		288'862		189'900.36
3010.00	Löhne Hauswirts- und Reinigungspersonal	104'100		103'956		95'842.49	
3050.00	AG-Beiträge AHV, IV, EO, ALV,	6'350		6'742		6'015.65	
3052.00	AG-Beiträge Pensionskasse	12'300		6'659		6'075.87	
3053.00	AG-Beiträge Unfallversicherungen	1'400		1'634		1'783.82	
3054.00	AG-Beiträge Familienausgleichskasse	1'500		1'560		1'391.29	
3055.00	AG-Beiträge Krankentaggeldversicherungen	1'300		1'880		1'391.98	
3090.00	Aus- und Weiterbildung Personal			500		160.00	
3101.00	Reinigungs- und Verbrauchsmaterial	4'000		9'000		3'166.83	
3111.00	Anschaffungen Apparate, Maschinen,	2'000		2'000		2'898.90	
3120.01	Ver- und Entsorgung Schulhaus, Eggenweg 5, Radelfingen	23'500		23'500		26'451.43	

Einzelkonten nach Funktionen		Budget 2026	Budget 2025	Rechnung 2024			
		Aufwand	Ertrag	Aufwand	Ertrag	Aufwand	Ertrag
3120.02	Ver- und Entsorgung Schulhaus, Eggenweg 3, Radelfingen	4'000		4'000		2'143.10	
3134.00	Sachversicherungsprämien	6'350		6'790		6'702.45	
3140.01	Unterhalt Umgebung Schulanlage Radelfingen	2'000		20'000		1'237.35	
3144.01	Unterhalt Schulhaus, Eggenweg 5, Radelfingen	5'000		58'000		3'330.65	
3144.02	Unterhalt Schulhaus, Eggenweg 3, Radelfingen	2'000		2'000		571.50	
3151.00	Unterhalt Apparate, Maschinen, Werkzeuge	4'000		4'000		2'370.40	
3170.00	Reisekosten und Spesen	200					
3300.40	Planmässige Abschreibung Hochbauten VV	29'136		29'136		29'136.00	
3910.00	Interne Verrechnung von Dienstleistungen	11'625		11'625		3'000.00	
4240.00	Benützungsgebühren Holzschneitzelheizung		4'000		4'000		3'769.35
4472.00	Ertrag Raumbenützungen				120		
218	Tagesbetreuung	133'150	63'000	116'349	55'948	112'033.30	100'468.90
	Nettoergebnis		70'150		60'401		11'564.40
2180	Tagesbetreuung	133'150	63'000	116'349	55'948	112'033.30	100'468.90
	Nettoergebnis		70'150		60'401		11'564.40
3010.00	Entschädigungen Tagesbetreuung	97'500		83'497		82'216.30	
3050.00	AG-Beiträge AHV, IV, EO, ALV,	5'200		5'415		4'174.85	
3052.00	AG-Beiträge an Pensionskasse	7'400		6'150		5'645.80	
3053.00	AG-Beiträge Unfallversicherung	1'300		1'096		1'185.11	
3054.00	AG-Beiträge an Familienausgleichskasse	1'200		1'253		980.90	
3055.00	AG-Beiträge Krankentaggeldversicherung	1'200		1'504		1'025.38	
3090.00	Aus-/Weiterbildung	750		750		729.91	
3100.00	Büro- und Verbrauchsmaterial	950		1'000		986.50	
3102.00	Drucksachen und Publikationen	100		100			
3103.00	Fachliteratur, Zeitschriften	100		100		51.20	
3105.00	Lebensmittel	16'200		14'274		14'044.25	
3110.00	Anschaffung Mobiliar/Geräte	600		600		592.25	
3130.00	Dienstleistungen Dritter	100					
3134.00	Sachversicherungsprämien	400		410		363.15	
3170.00	Reisekosten/Spesen	150		200		37.70	
4230.00	Elternbeiträge Mittagstisch				32'530		36'388.90
4240.00	Elternbeiträge Betreuung		23'500				
4260.00	Elternbeiträge Essen		12'500				
4631.00	Entschädigung vom Kanton		27'000		23'418		64'080.00
219	Obligatorische Schule	190'300	47'900	190'020	41'400	182'018.60	39'208.00
	Nettoergebnis		142'400		148'620		142'810.60
2190	Schulleitung und Schulverwaltung	33'350		24'150		31'389.85	
	Nettoergebnis		33'350		24'150		31'389.85
3100.00	Büromaterial Schulleitung	500		500		206.30	
3110.00	Anschaffung Mobiliar, Geräte, Schulleitung	500		500			
3158.00	Unterhalt Software, Lizenzen, Support	4'400		4'400		4'360.25	
3611.00	Entschädigung an Kanton	9'200				8'823.30	
3910.00	Interne Verrechnung Dienstleistung	18'750		18'750		18'000.00	
2192	Schulbibliothek	600		600		335.50	
	Nettoergebnis		600		600		335.50
3103.00	Bücher für Schulbibliothek	600		600		335.50	
2193	Schulveranstaltungen	7'900		17'150		12'366.40	
	Nettoergebnis		7'900		17'150		12'366.40
3171.00	Schulveranstaltungen	7'900		6'600		4'295.75	
3171.01	Lager, Landschulwochen, Exkursionen			10'550		8'070.65	
2195	Schülertransporte	138'200	47'900	138'000	41'400	128'928.55	39'208.00
	Nettoergebnis		90'300		96'600		89'720.55
3109.00	Schülertransportkosten Abonnemente			35'000		25'062.65	
3130.00	Dienstleistungen Dritter, Schulbus	103'200				103'865.90	
3130.01	Schülertransportkosten, Abonnemente PostAuto	35'000					
3161.00	Mieten, Benützungsgebühren Anlagen			103'000			
4260.00	Rückerstattungen Dritter, Elternanteil PostAuto Abonnemente		10'700				
4611.00	Rückerstattungen Kanton		37'200		41'400		39'208.00
2197	Schulsozialdienst	10'250		10'120		8'998.30	
	Nettoergebnis		10'250		10'120		8'998.30
3614.00	Schulsozialarbeit	10'250		10'120		8'998.30	
29	Übriges Bildungswesen	7'905		22'293		3'958.26	
	Nettoergebnis		7'905		22'293		3'958.26

Einzelkonten nach Funktionen		Aufwand	Budget 2026 Ertrag	Aufwand	Budget 2025 Ertrag	Aufwand	Rechnung 2024 Ertrag
291	Verwaltung Nettoergebnis	7'905		22'293		3'958.26	
			7'905		22'293		3'958.26
2910	Verwaltung Nettoergebnis	7'905		22'293		3'958.26	
			7'905		22'293		3'958.26
3000.00	Entschädigung, Tag- und Sitzungsgelder an Bildungskommission	4'300		17'665		3'760.00	
3050.00	AG-Beiträge AHV, IV, EO, ALV	150		974		141.74	
3052.00	AG-Beiträge an Pensionskasse	30		50		23.72	
3054.00	AG-Beiträge an Familienausgleichskasse	50		229		32.80	
3910.00	Interne Verrechnung Dienstleistungen	3'375		3'375			
3	Kultur, Sport und Freizeit, Kirche Nettoergebnis	60'100		58'015		49'869.92	
			60'100		58'015		49'869.92
32	Kultur, übrige Nettoergebnis	28'000		25'135		19'457.27	
			28'000		25'135		19'457.27
329	Kultur Nettoergebnis	28'000		25'135		19'457.27	
			28'000		25'135		19'457.27
3290	Übrige Kultur Nettoergebnis	28'000		25'135		19'457.27	
			28'000		25'135		19'457.27
3000.00	Entschädigungen, Tag- und Sitzungsgelder Kulturkommission	2'650		2'620		4'066.45	
3050.00	AG-Beiträge AHV, IV, EO, ALV	100		150		100.89	
3052.00	AG-Beiträge an Pensionskasse	30		25		27.95	
3054.00	AG-Beiträge an Familienausgleichskasse	20		40		23.33	
3130.00	Bundesfeier			3'000		2'478.80	
3130.01	Jungbürgerfeier			800		256.75	
3199.00	Bundesfeier	3'000					
3199.01	Jungbürgerfeier	1'200					
3632.00	Partnerschaft Pobezovice	3'000					
3634.00	Beitrag an Kulturförderung Biel-Seeland-Berner Jura	8'000		8'000		7'910.00	
3635.00	Anlässe Kulturkommission	4'000		4'500		1'093.10	
3910.00	Interne Verrechnung Dienstleistungen	6'000		6'000		3'500.00	
33	Medien Nettoergebnis	20'800		19'930		18'974.40	
			20'800		19'930		18'974.40
332	Massenmedien Nettoergebnis	20'800		19'930		18'974.40	
			20'800		19'930		18'974.40
3320	Massenmedien Nettoergebnis	20'800		19'930		18'974.40	
			20'800		19'930		18'974.40
3102.00	Radelfinger	4'000		6'130		3'709.80	
3133.00	Webseite			3'300		3'264.60	
3158.00	Unterhalt Webseite	5'000					
3636.00	Beiträge an private Organisationen	1'300					
3900.00	Interne Verrechnung Material	3'000		3'000		3'000.00	
3910.00	Interne Verrechnung Dienstleistungen	7'500		7'500		9'000.00	
34	Sport und Freizeit Nettoergebnis	11'300		12'950		11'438.25	
			11'300		12'950		11'438.25
341	Sport Nettoergebnis	2'200		2'200		2'200.00	
			2'200		2'200		2'200.00
3410	Sport Nettoergebnis	2'200		2'200		2'200.00	
			2'200		2'200		2'200.00
3636.00	Vereinsbeiträge	2'200		2'200		2'200.00	
342	Freizeit Nettoergebnis	9'100		10'750		9'238.25	
			9'100		10'750		9'238.25
3420	Freizeit Nettoergebnis	9'100		10'750		9'238.25	
			9'100		10'750		9'238.25
3140.00	Unterhalt Freizeit- und Spielanlagen	1'000		1'000		1'955.95	
3144.00	Unterhalt Jugendraum	350		500		306.30	
3636.00	Beiträge an örtliche Vereine	4'000		5'500		4'976.00	
3910.00	Interne Verrechnung Dienstleistungen	3'750		3'750		2'000.00	
4	Gesundheit Nettoergebnis	11'390		6'600		13'157.75	
			11'390		6'600		13'157.75

Einzelkonten nach Funktionen		Aufwand	Budget 2026 Ertrag	Aufwand	Budget 2025 Ertrag	Aufwand	Rechnung 2024 Ertrag
43	Gesundheit	11'390		6'600		13'157.75	
	Nettoergebnis		11'390		6'600		13'157.75
432	Krankheitsbekämpfung, übrige	7'290		2'900		9'764.15	
	Nettoergebnis		7'290		2'900		9'764.15
4320	Krankheitsbekämpfung, übrige	7'290		2'900		9'764.15	
	Nettoergebnis		7'290		2'900		9'764.15
3111.00	Anschaffung Defibrillatoren	3'700				8'126.95	
3151.00	Unterhalt Defibrillatoren	2'900		2'400		1'637.20	
3636.00	Beitrag Krankheitsbekämpfung	690		500			
433	Schulgesundheitsdienst	4'100		3'700		3'393.60	
	Nettoergebnis		4'100		3'700		3'393.60
4330	Schulgesundheitsdienst	200		200			
	Nettoergebnis		200		200		
3136.00	Schularzthonorare	200		200			
4331	Schulzahnpflege	3'900		3'500		3'393.60	
	Nettoergebnis		3'900		3'500		3'393.60
3020.00	Entschädigung Schulzahnpflegeinstruktor/in	400					
3136.00	Zahnarzthonorare	3'500		3'500		3'393.60	
5	Soziale Sicherheit	1'292'410	45'550	1'302'417	60'605	1'185'908.77	53'074.63
	Nettoergebnis		1'246'860		1'241'812		1'132'834.14
53	Alter + Hinterlassene	330'950	1'950	343'097	1'800	325'182.95	1'838.00
	Nettoergebnis		329'000		341'297		323'344.95
531	Alters- und Hinterlassenenversicherung AHV	32'050	1'950	32'000	1'800	30'550.00	1'838.00
	Nettoergebnis		30'100		30'200		28'712.00
5310	Alters- und Hinterlassenenversicherung AHV	32'050	1'950	32'000	1'800	30'550.00	1'838.00
	Nettoergebnis		30'100		30'200		28'712.00
3636.00	Jahres- und Mitgliederbeiträge	50				50.00	
3900.00	Interne Verrechnung Material	500		500		500.00	
3910.00	Interne Verrechnung Dienstleistungen	31'500		31'500		30'000.00	
4611.00	Verwaltungskostenbeitrag AKBern		1'950		1'800		1'838.00
532	Ergänzungsleistungen AHV / IV	297'000		308'172		293'165.00	
	Nettoergebnis		297'000		308'172		293'165.00
5320	Ergänzungsleistungen AHV / IV	297'000		308'172		293'165.00	
	Nettoergebnis		297'000		308'172		293'165.00
3631.00	Beitrag an Kanton, Ergänzungsleistungen	297'000		308'172		293'165.00	
535	Leistungen an das Alter	1'900		2'925		1'467.95	
	Nettoergebnis		1'900		2'925		1'467.95
5350	Leistungen an das Alter	1'900		2'925		1'467.95	
	Nettoergebnis		1'900		2'925		1'467.95
3103.00	Altersleitbild			1'000			
3612.00	Altersausflug	500		500		262.00	
3636.00	Jahres- und Mitgliederbeiträge, Spenden	200		250		200.00	
3637.00	Geburtstagsgeschenke	1'200		1'175		1'005.95	
54	Familie und Jugend	71'550	43'600	90'527	58'805	72'969.05	51'236.63
	Nettoergebnis		27'950		31'722		21'732.42
541	Familienzulagen	6'400		6'315		4'346.00	
	Nettoergebnis		6'400		6'315		4'346.00
5410	Familienzulagen	6'400		6'315		4'346.00	
	Nettoergebnis		6'400		6'315		4'346.00
3631.00	Beitrag an Kanton, Familienzulagen	6'400		6'315		4'346.00	
544	Jugendschutz	10'550		10'606		9'848.75	
	Nettoergebnis		10'550		10'606		9'848.75
5440	Jugendschutz allgemein	10'550		10'606		9'848.75	
	Nettoergebnis		10'550		10'606		9'848.75
3632.00	Jugendfachstelle Lyss	8'900		8'911		8'561.75	
3636.00	Jahres- und Mitgliederbeiträge	1'650		1'695		1'287.00	

Einzelkonten nach Funktionen		Budget 2026	Budget 2025	Rechnung 2024			
	Aufwand	Ertrag	Aufwand	Ertrag	Aufwand	Ertrag	
545	Leistungen an Familien	54'600	43'600	73'606	58'805	58'774.30	51'236.63
	Nettoergebnis		11'000		14'801		7'537.67
5451	Kinderkrippen und Kinderhorte	54'600	43'600	73'606	58'805	58'774.30	51'236.63
	Nettoergebnis		11'000		14'801		7'537.67
3635.00	Beitrag Tageselternverein	100		100		100.00	
3637.00	Betreuungsgutscheine	54'500		73'506		58'674.30	
4611.00	Rückerstattung Kanton		43'600		58'805		51'236.63
57	Sozialhilfe und Asylwesen	889'910		868'793		787'756.77	
	Nettoergebnis		889'910		868'793		787'756.77
579	Sozialhilfe	889'910		868'793		787'756.77	
	Nettoergebnis		889'910		868'793		787'756.77
5790	Sozialhilfe	5'010		7'785		9'388.68	
	Nettoergebnis		5'010		7'785		9'388.68
3000.00	Entschädigungen, Tag- und Sitzungsgelder an Sozialbehörde	1'450		3'715		450.20	
3050.00	AG-Beiträge AHV, IV, EO, ALV	30		45		24.48	
3052.00	AG-Beiträge an Pensionskasse	20		15		18.19	
3054.00	AG-Beiträge an Familienausgleichskasse	10		10		5.66	
3130.00	Telefon, Porti, Gebühren			500		390.15	
3900.00	Interne Verrechnung Material	500		500		500.00	
3910.00	Interne Verrechnung Dienstleistungen	3'000		3'000		8'000.00	
5796	Regionaler Sozialdienst	67'000		83'000		74'981.79	
	Nettoergebnis		67'000		83'000		74'981.79
3632.00	Regionaler Sozialdienst RSD	67'000		83'000		74'981.79	
5799	Lastenausgleich Sozialhilfe	817'900		778'008		703'386.30	
	Nettoergebnis		817'900		778'008		703'386.30
3611.00	Beitrag an Kanton, Sozialhilfe	817'900		778'008		703'386.30	
6	Verkehr und Nachrichtenübermittlung	581'468	110'650	690'135	109'850	707'216.80	100'379.25
	Nettoergebnis		470'818		580'285		606'837.55
61	Strassenverkehr	408'418	95'650	515'877	94'850	546'960.08	82'312.25
	Nettoergebnis		312'768		421'027		464'647.83
613	Kantonsstrassen, übrige	3'540		3'540		2'539.65	
	Nettoergebnis		3'540		3'540		2'539.65
6130	Kantonsstrassen	3'540		3'540		2'539.65	
	Nettoergebnis		3'540		3'540		2'539.65
3134.00	Versicherungsprämien	40		40		39.65	
3144.00	Unterhalt und Reparatur Postautohäusschen	3'500		3'500		2'500.00	
615	Gemeindestrassen	404'878	95'650	488'233	94'850	519'635.83	82'312.25
	Nettoergebnis		309'228		393'383		437'323.58
6150	Gemeindestrassen	404'878	95'650	488'233	94'850	519'635.83	82'312.25
	Nettoergebnis		309'228		393'383		437'323.58
3000.00	Entschädigungen, Tag- und Sitzungsgelder an Wegkommission			1'974		2'000.20	
3010.00	Löhne Wegmeister	169'500		183'477		184'740.93	
3050.00	AG-Beiträge AHV, IV, EO, ALV	10'900		11'899		11'612.51	
3052.00	AG-Beiträge Pensionskasse	20'900		20'008		19'590.42	
3053.00	AG-Beiträge Unfallversicherungen	3'900		2'244		3'784.71	
3054.00	AG-Beiträge Familienausgleichskasse	2'500		2'753		2'686.32	
3055.00	AG-Beiträge Krankentaggeldversicherungen	2'100		2'244		2'132.50	
3090.00	Aus- und Weiterbildung	2'000		2'000		1'308.00	
3099.00	übriger Personalaufwand Werkhof	500					
3101.00	Verbrauchsmaterial	5'000		40'000		22'924.25	
3101.01	Signalisationen	4'500		4'500		2'483.05	
3101.02	Treibstoff	2'000					
3111.00	Anschaffungen Maschinen und Geräte	5'000		5'000		500.00	
3112.00	Dienstkleider	2'000		2'000		963.70	
3120.00	Energie Strassenbeleuchtung	8'000		7'000		7'112.40	
3120.01	Ver- und Entsorgung Werkhof	10'000					
3130.00	Allgemeine Verwaltungskosten, Gebühren	3'500		500		518.00	
3130.01	Dienstleistungen Dritter			3'000			
3132.00	Nachführung Kataster GIS	3'100		3'100		8'418.90	
3134.00	Versicherungsprämien	6'000		5'994		6'045.64	
3137.00	Steuern, Schwerverkehrsabgabe Fahrzeuge	4'300		4'300		4'239.95	
3141.00	Unterhalt Strassen	55'000		100'000		99'257.05	

Einzelkonten nach Funktionen		Budget 2026		Budget 2025		Rechnung 2024	
		Aufwand	Ertrag	Aufwand	Ertrag	Aufwand	Ertrag
3141.01	Unterhalt Flurwege			15'000		16'776.20	
3141.02	Winterdienst, Pikett	5'200		6'175		5'442.80	
3141.03	Unterhalt nach Unwetter			2'000			
3144.00	Unterhalt Hochbauten, Werkhof	2'000					
3149.00	Unterhalt Strassenbeleuchtung	5'650		5'625		13'896.40	
3149.01	Verpflichtungskredit, Umrüstung öffentliche Beleuchtung (LED)					46'597.50	
3151.00	Unterhalt Fahrzeuge, Maschinen, Geräte	40'000		40'000		39'915.65	
3161.00	Miete Maschinen, Geräte	11'000		11'000		10'453.50	
3170.00	Reisekosten und Spesen	1'000					
3300.10	Planmässige Abschreibung Strassen VV	10'780		5'780		5'780.00	
3300.40	Planmässige Abschreibungen Werkhof VV	4'648					
3636.00	Mitglieder- und Jahresbeiträge	400		660		455.25	
3910.00	Interne Verrechnungen Dienstleistungen	3'500					
4240.00	Gebühren für Dienstleistungen		800		1'000		75.00
4260.00	Rückerstattungen Dritter		100		100		1'471.00
4612.00	Verrechnung Dienstleistungen		33'375		33'375		39'000.00
4631.00	Kantonsbeitrag öffentliche Beleuchtung		6'000		5'000		5'766.25
4900.00	Interne Verrechnung Material		1'000		1'000		1'000.00
4910.00	Interne Verrechnung Dienstleistungen		54'375		54'375		35'000.00
619	Strassen, übriges			24'104		24'784.60	
	Nettoergebnis				24'104		24'784.60
6191	Werkhof			24'104		24'784.60	
	Nettoergebnis				24'104		24'784.60
3120.00	Ver- und Entsorgung Werkhof			4'000		4'772.25	
3130.01	Telefon, Internet, EDV			960		438.00	
3144.00	Unterhalt Werkhof			2'000		2'430.35	
3300.40	Planmässige Abschreibung Werkhof VV			4'648		4'648.00	
3300.60	Planmässige Abschreibung Fahrzeuge VV			12'496		12'496.00	
62	Öffentlicher Verkehr	173'050	15'000	174'258	15'000	160'256.72	18'067.00
	Nettoergebnis		158'050		159'258		142'189.72
622	Regionalverkehr	850					
	Nettoergebnis		850				
6220	Regionalverkehr	850					
	Nettoergebnis		850				
3632.00	Beitrag Regionale Verkehrskonferenz	850					
629	Öffentlicher Verkehr	172'200	15'000	174'258	15'000	160'256.72	18'067.00
	Nettoergebnis		157'200		159'258		142'189.72
6290	Öffentlicher Verkehr	15'000	15'000	14'000	15'000	15'508.42	18'067.00
	Nettoergebnis			1'000		2'558.58	
3109.00	Generalabonnemente/Spartageskarten			14'000		15'508.42	
3130.00	Dienstleistungen Dritter, Spartageskarten	15'000					
4250.00	Verkauf Generalabonnemente, Einheimische						940.00
4250.01	Verkauf Generalabonnemente, Auswärtige						940.00
4250.02	Verkauf Spartageskarte Gemeinde		15'000		15'000		16'187.00
6291	Gemeindeanteil Öffentlicher Verkehr	157'200		160'258		144'748.30	
	Nettoergebnis		157'200		160'258		144'748.30
3631.00	Lastenausgleich öffentlicher Verkehr	157'200		160'258		144'748.30	
7	Umweltschutz und Raumordnung	946'327	875'565	1'398'477	1'327'793	655'289.75	591'602.01
	Nettoergebnis		70'762		70'684		63'687.74
71	Wasserversorgung	248'220	248'220	252'446	252'446	206'178.05	206'178.05
710	Wasserversorgung	248'220	248'220	252'446	252'446	206'178.05	206'178.05
7101	Wasserversorgung [Gemeindebetrieb]	248'220	248'220	252'446	252'446	206'178.05	206'178.05
3000.00	Entschädigungen, Sitzungsgelder Ver- und Entsorgung			1'780		430.50	
3010.00	Lohn Brunnenmeister	21'400		9'200		9'664.93	
3050.00	AG-Beiträge AHV, IV, EO, ALV	1'400		583		602.67	
3052.00	AG-Beiträge an Pensionskasse	1'700		100		100.26	
3053.00	AG-Beiträge an Unfallversicherungen	300				201.76	
3054.00	AG-Beiträge an Familienausgleichskasse	350		137		139.53	
3055.00	AG-Beiträge an Krankentaggeldversicherungen	300				112.27	
3090.00	Aus- und Weiterbildung	2'500		1'020		8'600.00	
3101.00	Betriebs- und Verbrauchsmaterial	2'000		2'000			
3111.00	Anschaffungen Apparate, Maschinen, Geräte, Fahrzeuge, Werkzeuge	8'800		1'000			
3111.01	Anschaffung Wasserzähler			1'000		596.80	

Einzelkonten nach Funktionen		Budget 2026		Budget 2025		Rechnung 2024	
		Aufwand	Ertrag	Aufwand	Ertrag	Aufwand	Ertrag
3120.00	Energie	6'000		5'000		5'956.80	
3120.01	EG Seedorf, Wasserbezug Hochzone	9'000		11'000		8'886.70	
3130.00	Dienstleistungen Dritter	1'500		1'300		1'560.25	
3132.00	Amtl. Wasserproben	8'000		4'500		7'338.04	
3132.01	Nachführung Kataster GIS	3'000		3'000		1'703.75	
3134.00	Sachversicherungsprämien	1'950		2'072		1'082.96	
3137.00	Steuern und Abgaben, Fahrzeuge ohne MWST	400					
3143.00	Unterhalt Leitungsnetz, Hydranten	62'300		80'000		33'278.93	
3151.00	Unterhalt Material und Geräte	3'500		2'500		1'346.85	
3158.00	Unterhalt von Software	200					
3300.30	Planmässige Abschreibung auf Wiederbeschaffungswert	8'770		3'965		4'768.00	
3510.10	Einlage SF Werterhalt, Wiederbeschaffungswert	53'000		77'929		52'870.00	
3510.50	Einlage SF Werterhalt, Anschlussgebühren	25'000		20'000		25'059.00	
3612.00	Verrechnung Dienstleistungen	23'050		21'750		33'100.00	
3612.01	Verrechnung Material	2'000		2'000		2'000.00	
3636.00	Mitglieder- und Jahresbeiträge	1'800		610		724.50	
4240.00	Erlös aus Wasserverkauf		175'000		178'941		170'531.00
4240.50	Erlös aus Anschlussgebühren		25'000		20'000		25'059.05
4260.00	Rückerstattungen Dritter				3'000		
4409.00	Verrechneter Aktivzins		4'800				5'820.00
4510.10	Entnahme SF Werterhalt, Wiederbeschaffungswert		8'770		3'965		4'768.00
9010.10	SF Wasser, Einlage Ertragsüberschuss					6'053.55	
9011.10	SF Wasser, Entnahme Aufwandüberschuss		34'650		46'540		
72	Abwasserentsorgung	493'495	493'495	944'384	944'384	261'685.53	261'685.53
720	Abwasserentsorgung	493'495	493'495	944'384	944'384	261'685.53	261'685.53
7201	Abwasserentsorgung [Gemeindebetrieb]	493'495	493'495	944'384	944'384	261'685.53	261'685.53
3000.00	Entschädigungen, Sitzungsgelder Ver- und Entsorgung			658		500.50	
3050.00	AG-Beiträge AHV, IV, EO, ALV			35		60.42	
3052.00	AG-Beiträge an Pensionskasse			8		8.68	
3054.00	AG-Beiträge an Familienausgleichskasse			8		13.98	
3101.00	Betriebs- und Verbrauchsmaterial	500		500			
3111.00	Anschaffungen Apparate, Maschinen, Geräte, Werkzeuge	500		500			
3111.01	Anschaffungen Wasserzähler	1'000		1'000		596.80	
3120.00	Energie	8'000		16'000		4'829.90	
3130.00	Dienstleistungen Dritter	8'400		2'300		177.60	
3132.00	Nachführung Kataster GIS	3'000		3'000		1'000.00	
3143.00	Unterhalt Leitungsnetz	59'000		82'000		62'183.85	
3143.01	Unterhalt Leitungsnetz, wertvermehrend					10'868.95	
3151.00	Unterhalt Material und Geräte	500		500			
3300.30	Planmässige Abschreibung auf Wiederbeschaffungswert	44'795		23'375		23'374.65	
3510.10	Einlage in SF Werterhalt, Wiederbeschaffungswert					54'859.00	
3510.50	Einlage in SF Werterhalt, Anschlussgebühren	230'000		678'000		17'761.00	
3612.00	Verrechnung Dienstleistungen	23'800		22'500		22'600.00	
3612.01	Verrechnung Material	2'000		2'000		2'000.00	
3632.00	ARA Region Lyss-Limpachtal	112'000		112'000		60'850.20	
4240.00	Erlös aus Benützungsgebühren		205'000		204'000		138'198.55
4240.50	Erlös aus Anschlussgebühren		30'000		30'000		17'761.30
4240.51	Erlös aus Anschlussgebühren GEP		200'000		648'000		
4260.00	Rückerstattung Dritter				2'400		0.68
4409.00	Verrechneter Aktivzins		100				2'650.00
4510.10	Entnahme SF Werterhalt, Wiederbeschaffungswert		44'795		23'375		61'836.60
9011.20	SF Abwasser, Entnahme Aufwandüberschuss		13'600		36'609		41'238.40
73	Abfall	119'950	119'950	117'063	117'063	109'886.93	109'886.93
730	Abfall	119'950	119'950	117'063	117'063	109'886.93	109'886.93
7300	Tierkörperbeseitigung	3'500	3'500	3'500	3'500	2'561.50	2'561.50
3632.00	Entsorgung Tierkadaver	3'500		3'500		2'561.50	
4612.02	Verrechnung Tierkadaverbeseitigung mit SF Abfall		3'500		3'500		2'561.50
7301	Abfall [Gemeindebetrieb]	116'450	116'450	113'563	113'563	107'325.43	107'325.43
3000.00	Entschädigungen, Sitzungsgelder Ver- und Entsorgung			658		589.00	
3050.00	AG-Beiträge AHV, IV, EO, ALV			35		56.94	
3052.00	AG-Beiträge an Pensionskasse			12		18.69	
3054.00	AG-Beiträge an Familienausgleichskasse			8		13.18	
3101.00	Verbrauchsmaterial			500			
3130.00	Kehrichtentsorgung allgemein	35'100		33'100		35'255.00	
3130.01	Entsorgung Glas, Weissblech	3'500		3'500		3'352.15	
3130.02	Entsorgung Karton	4'000		4'000		3'441.00	

Einzelkonten nach Funktionen		Aufwand	Budget 2026 Ertrag	Aufwand	Budget 2025 Ertrag	Aufwand	Rechnung 2024 Ertrag
3130.03	Entsorgung Papier			500			
3130.05	Entsorgung Sondermüll	2'800		2'500		2'790.50	
3130.06	Häckseldienst	6'000		6'000		7'150.10	
3130.07	Grünabfuhr	35'000		32'000		33'361.55	
3130.10	Dienstleistungen Dritter	500		500			
3151.00	Unterhalt Abfallanlagen	1'000		3'000			
3612.00	Verrechnung Dienstleistungen	23'050		21'750		16'100.00	
3612.01	Verrechnung Material	2'000		2'000		2'000.00	
3612.02	Verrechneter Tierkörperbeseitigung	3'500		3'500		2'561.50	
4240.00	Kehrichtabfuhrgebühren		102'000		101'888		103'059.60
4260.00	Rückerstattungen Dritter		4'000		4'200		4'145.83
4409.00	Verrechneter Aktivzins						120.00
9010.30	SF Abfall, Einlage Ertragsüberschuss					635.82	
9011.30	SF Abfall, Entnahme Aufwandüberschuss		10'450		7'475		
74	Verbauungen	22'750	8'900	24'750	8'900	9'987.55	8'900.75
	Nettoergebnis		13'850		15'850		1'086.80
741	Gewässerverbauungen	22'750	8'900	22'750	8'900	9'987.55	8'900.75
	Nettoergebnis		13'850		13'850		1'086.80
7410	Gewässerverbauungen	22'750	8'900	22'750	8'900	9'987.55	8'900.75
	Nettoergebnis		13'850		13'850		1'086.80
3130.00	Dienstleistungen Dritter	1'000		1'000			
3142.00	Gewässerunterhalt	6'000		6'000		5'987.55	
3910.00	Interne Verrechnung Dienstleistungen	15'750		15'750		4'000.00	
4631.00	Kantonsbeitrag an Uferschutzfonds		8'900		8'900		8'900.75
742	Schutzbauten			2'000			
	Nettoergebnis					2'000	
7420	Schutzbauten			2'000			
	Nettoergebnis					2'000	
3130.00	Dienstleistung Dritter			2'000			
75	Arten- und Landschaftsschutz	5'500		7'000		6'906.00	
	Nettoergebnis		5'500		7'000		6'906.00
750	Arten- und Landschaftsschutz	5'500		7'000		6'906.00	
	Nettoergebnis		5'500		7'000		6'906.00
7500	Arten- und Landschaftsschutz	5'500		7'000		6'906.00	
	Nettoergebnis		5'500		7'000		6'906.00
3149.00	Unterhalt Naturschutz, Hecken	1'000		2'500		906.00	
3910.00	Interne Verrechnung Dienstleistungen	4'500		4'500		6'000.00	
77	Übriger Umweltschutz	31'280	5'000	32'086	5'000	39'513.69	4'950.75
	Nettoergebnis		26'280		27'086		34'562.94
771	Friedhof und Bestattung	21'550	5'000	22'536	5'000	30'096.86	4'950.75
	Nettoergebnis		16'550		17'536		25'146.11
7710	Friedhof und Bestattung allgemein	21'550	5'000	22'536	5'000	30'096.86	4'950.75
	Nettoergebnis		16'550		17'536		25'146.11
3130.00	Entschädigungen Friedhofgärtner	14'000		14'000		14'000.00	
3130.01	Bestattungskosten	3'000		4'000		2'683.04	
3134.00	Sachversicherungen	300		286		331.47	
3144.00	Unterhalt Friedhof Radelfingen	1'000		1'000		571.45	
3144.01	Unterhalt Friedhof Dettligen	1'000		1'000		2'510.90	
3910.00	Interne Verrechnung Dienstleistungen	2'250		2'250		10'000.00	
4260.00	Rückerstattungen Dritter		5'000		5'000		4'950.75
779	Umweltschutz	9'730		9'550		9'416.83	
	Nettoergebnis		9'730		9'550		9'416.83
7792	Hundetoiletten	9'730		9'550		9'416.83	
	Nettoergebnis		9'730		9'550		9'416.83
3010.00	Entlöhnung Robidogverantwortlicher	6'000		6'000		6'000.00	
3053.00	AG-Beiträge an Unfallversicherungen	100				90.84	
3055.00	AG-Beiträge an Krankentaggeldversicherungen	80				78.59	
3119.00	Anschaffung Robidog	800		800			
3149.00	Unterhalt Robidog	2'000		2'000		2'247.40	
3910.00	Interne Verrechnung Dienstleistungen	750		750		1'000.00	

Einzelkonten nach Funktionen		Aufwand	Budget 2026 Ertrag	Aufwand	Budget 2025 Ertrag	Aufwand	Rechnung 2024 Ertrag
79	Raumordnung Nettoergebnis	25'132	25'132	20'748	20'748	21'132.00	21'132.00
790	Raumordnung Nettoergebnis	25'132	25'132	20'748	20'748	21'132.00	21'132.00
7900	Raumordnung allgemein Nettoergebnis	25'132	25'132	20'748	20'748	21'132.00	21'132.00
3320.90	Planmässige Abschreibung Ortsplanungsrevision 2020/21	25'132		20'748		21'132.00	
8	Volkswirtschaft Nettoergebnis	18'680 48'320	67'000	24'496 46'504	71'000	20'890.75 44'252.10	65'142.85
81	Landwirtschaft Nettoergebnis	2'500	2'500	4'316	4'316	2'484.20	2'484.20
811	Verwaltung, Vollzug und Kontrolle Nettoergebnis	2'500	2'500	4'316	4'316	2'484.20	2'484.20
8110	Verwaltung, Vollzug und Kontrolle Nettoergebnis	2'500	2'500	4'316	4'316	2'484.20	2'484.20
3010.00	Entschädigungen Erhebungsstellenleiter	2'500		4'000		2'484.20	
3050.00	AG-Beiträge AHV, IV, EO, ALV			256			
3054.00	AG-Beiträge an Familienausgleichskasse			60			
82	Forstwirtschaft Nettoergebnis	9'680	5'000 4'680	13'680	5'000 8'680	11'939.55	838.75 11'100.80
820	Forstwirtschaft Nettoergebnis	9'680	5'000 4'680	13'680	5'000 8'680	11'939.55	838.75 11'100.80
8200	Forstwirtschaft Nettoergebnis	9'680	5'000 4'680	13'680	5'000 8'680	11'939.55	838.75 11'100.80
3101.00	Pflanzenkauf	500		500			
3111.00	Unterhalt Maschinen, Werkzeuge			1'000			
3130.00	Dienstleistungen Dritter	3'000		3'000			
3141.00	Unterhalt Waldwege	3'000		3'000		3'808.55	
3161.00	Miete Geräte und Maschinen			3'000			
3636.00	Mitglieder- und Jahresbeiträge	180		180		131.00	
3910.00	Interne Verrechnung Dienstleistungen	3'000		3'000		8'000.00	
4250.00	Erlöse aus Holzverkäufen		5'000		5'000		838.75
85	Industrie, Gewerbe, Handel Nettoergebnis	6'500	6'500	6'500	6'500	6'467.00	6'467.00
850	Industrie, Gewerbe, Handel Nettoergebnis	6'500	6'500	6'500	6'500	6'467.00	6'467.00
8500	Industrie, Gewerbe, Handel Nettoergebnis	6'500	6'500	6'500	6'500	6'467.00	6'467.00
3636.01	Beitrag Verein Seeland Biel-Bienne	6'500		6'500		6'467.00	
87	Brennstoffe und Energie Nettoergebnis	50'000	50'000	55'000	55'000	48'961.10	48'961.10
871	Elektrizität Nettoergebnis	50'000	50'000	55'000	55'000	48'961.10	48'961.10
8710	Elektrizität allgemein Nettoergebnis	50'000	50'000	55'000	55'000	48'961.10	48'961.10
4120.00	Konzessionsgebühren BKW AG		50'000		55'000		48'961.10
89	Sonstige gewerbliche Betriebe Nettoergebnis	12'000	12'000	11'000	11'000	15'343.00	15'343.00
890	Sonstige gewerbliche Betriebe Nettoergebnis	12'000	12'000	11'000	11'000	15'343.00	15'343.00
8900	Sonstige gewerbliche Betriebe Nettoergebnis	12'000	12'000	11'000	11'000	15'343.00	15'343.00
4290.00	Entgelte aus Lehmabbau		12'000		11'000		15'343.00

Einzelkonten nach Funktionen		Budget 2026	Budget 2025	Rechnung 2024			
	Aufwand	Ertrag	Aufwand	Ertrag	Aufwand	Ertrag	
9	Finanzen und Steuern	571'130	4'277'605	692'274	4'789'786	1'788'130.01	5'655'286.04
	Nettoergebnis	3'706'475		4'097'512		3'867'156.03	
91	Steuern	16'000	3'419'300	20'000	3'241'311	-18'760.27	3'674'076.95
	Nettoergebnis	3'403'300		3'221'311		3'692'837.22	
910	Steuern	16'000	3'419'300	20'000	3'241'311	-18'760.27	3'674'076.95
	Nettoergebnis	3'403'300		3'221'311		3'692'837.22	
9100	Allgemeine Gemeindesteuern	16'000	2'978'300	20'000	2'845'311	-19'002.27	3'003'793.30
	Nettoergebnis	2'962'300		2'825'311		3'022'795.57	
3180.00	Wertberichtigungen auf Steuerguthaben					-37'408.32	
3181.00	Forderungsverluste auf Gemeindesteuerguthaben	16'000		20'000		18'406.05	
4000.00	Einkommenssteuern		2'600'700		2'478'174		2'700'246.85
4000.20	Nach- und Strafsteuern natürliche Personen		2'000				1'194.25
4000.40	Steuerteilungen zu Gunsten, Einkommen natürliche Personen		30'000		30'000		22'455.55
4000.50	Steuerteilungen zu Lasten, Einkommen natürliche Personen		-78'400		-65'000		-88'232.55
4001.00	Vermögenssteuern		254'000		248'021		256'313.30
4001.40	Steuerteilung zu Gunsten, Vermögen natürliche Personen		12'000		10'500		10'253.70
4001.50	Steuerteilungen zu Lasten, Vermögen natürliche Personen		-22'000		-13'300		-34'626.45
4002.00	Quellensteuern		36'000		35'700		18'805.30
4002.10	Quellensteuern BGSA		200		220		202.00
4010.00	Ertragssteuern juristische Personen		68'000		50'000		91'191.10
4010.40	Steuerteilung zu Gunsten, Ertragssteuern juristische Personen		68'000		70'000		16'175.50
4010.50	Steuerteilungen zu Lasten, Ertragssteuern juristische Personen		-600		-500		-864.40
4011.00	Kapitalsteuern juristische Personen		300		400		248.80
4011.40	Steuerteilungen zu Gunsten. Kapitalsteuer juristische Personen		100		7		103.55
4011.50	Steuerteilungen zu Lasten, Kapitalsteuern juristische Personen				-11		-9.90
4029.00	Eingang abgeschriebener Steuern		8'000		1'100		10'336.70
9101	Sondersteuern		120'000		85'000		353'443.75
	Nettoergebnis	120'000		85'000		353'443.75	
4022.00	Grundstückgewinnsteuern		40'000		25'000		157'777.20
4022.10	Sonderveranlagungen		80'000		60'000		195'666.55
9102	Liegenschaftssteuern		310'000		300'000	242.00	306'639.90
	Nettoergebnis	310'000		300'000		306'397.90	
3181.00	Forderungsverluste auf Liegenschaftssteuern					242.00	
4021.00	Liegenschaftssteuern		310'000		300'000		306'639.90
9103	Hundetaxe		11'000		11'000		10'200.00
	Nettoergebnis	11'000		11'000		10'200.00	
4033.00	Hundetaxen		11'000		11'000		10'200.00
93	Finanz- und Lastenausgleich	234'250	475'300	229'866	373'230	231'077.00	394'395.00
	Nettoergebnis	241'050		143'364		163'318.00	
930	Finanz- und Lastenausgleich	234'250	475'300	229'866	373'230	231'077.00	394'395.00
	Nettoergebnis	241'050		143'364		163'318.00	
9300	Finanz- und Lastenausgleich	234'250	475'300	229'866	373'230	231'077.00	394'395.00
	Nettoergebnis	241'050		143'364		163'318.00	
3621.60	Neue Aufgabenteilung Filag	234'250		229'866		231'077.00	
4621.60	Geografisch-topografischer Zuschuss		191'700		190'080		191'143.00
4621.61	Soziodemografischer Zuschuss		7'000		7'117		6'930.00
4622.70	Disparitätenabbau		276'600		176'033		196'322.00
95	Ertragsanteile, übrige		8'100		10'500		74'574.50
	Nettoergebnis	8'100		10'500		74'574.50	
950	Ertragsanteile, übrige		8'100		10'500		74'574.50
	Nettoergebnis	8'100		10'500		74'574.50	
9500	Ertragsanteile, übrige		8'100		10'500		74'574.50
	Nettoergebnis	8'100		10'500		74'574.50	
4024.00	Erbschafts- und Schenkungssteuern		3'000		6'000		68'811.00
4600.00	Ertragsanteile an Direkter Bundessteuer		5'100		4'500		5'763.50

Einzelkonten nach Funktionen		Budget 2026	Budget 2025	Rechnung 2024			
	Aufwand	Ertrag	Aufwand	Aufwand	Ertrag		
96	Vermögens- und Schuldenverwaltung	253'630	374'905	282'376	903'801	274'029.68	1'251'739.59
	Nettoergebnis	121'275		621'425		977'709.91	
961	Zinsen	27'075	19'200	70'814	16'180	40'586.85	20'157.55
	Nettoergebnis		7'875		54'634		20'429.30
9610	Zinsen	27'075	19'200	70'814	16'180	40'586.85	20'157.55
	Nettoergebnis		7'875		54'634		20'429.30
3401.00	Zinsen auf kurzfristigen Schulden	11'175				19'600.00	
3406.00	Zinsen auf mittel- und langfristigen Schulden	9'000		68'814		10'101.65	
3409.00	Interne Verrechnung Zins SF Wasserversorgung	4'800				8'590.00	
3409.01	Interne Verrechnung Zins SF Abwasserentsorgung	100					
3499.00	Vergütungszinsen Nesko	2'000		2'000		2'295.20	
4401.00	Verzugszinsen Nesko		10'000		10'000		13'977.55
4401.01	Zinsen Forderungen und Kontokorrente, Verzugszinsen		3'000				
4407.00	Zinsen auf Anlagen des Finanzvermögens		2'000		4'740		2'000.00
4420.00	Dividenden		4'200		1'440		4'180.00
963	Liegenschaften des Finanzvermögens	204'780	333'930	198'195	874'254	185'980.08	1'184'131.29
	Nettoergebnis	129'150		676'059		998'151.21	
9630	Liegenschaften des Finanzvermögens	204'780	333'930	198'195	874'254	185'980.08	1'184'131.29
	Nettoergebnis	129'150		676'059		998'151.21	
3010.00	Entschädigungen Abwarte, Reinigungspersonal	5'800		5'650		5'424.40	
3050.00	AG-Beiträge AHV, IV, EO, ALV	400		362		351.74	
3052.00	AG-Beiträge an Pensionskasse	350		40		39.34	
3053.00	AG-Beiträge an Unfallversicherungen	70				25.95	
3054.00	AG-Beiträge an Familienausgleichskasse	90		91		81.25	
3055.00	AG-Beiträge an Krankentaggeldversicherungen	70				22.46	
3101.00	Reinigungs- und Verbrauchsmaterial	500		1'000			
3151.00	Unterhalt Maschinen, Geräte	200		1'000		200.00	
3430.10	Baulicher Unterhalt MFH Igelrain 2	6'500		6'000		2'475.50	
3430.15	Baulicher Unterhalt MFH Eggenweg 1	1'000		1'000		4'279.20	
3430.20	Baulicher Unterhalt MFH Eggenweg 14	3'000		3'000		6'203.85	
3430.25	Baulicher Unterhalt Wgh Bühlstasse 2	500		500			
3430.40	Baulicher Unterhalt Clubhaus Radelfinger Au	1'000		8'000		2'309.15	
3431.00	Nicht baulicher Unterhalt allgemein	12'000		9'000		12'029.95	
3431.10	Nicht baulicher Unterhalt MFH Igelrain 2	5'000		5'000		3'378.85	
3431.15	Nicht baulicher Unterhalt MFH Eggenweg 1	3'000		5'000		1'578.96	
3431.20	Nicht baulicher Unterhalt MFH Eggenweg 14	4'000		4'000		896.25	
3431.25	Nicht baulicher Unterhalt Wgh Bühlstasse 2	500		500			
3431.30	Nicht baulicher Unterhalt Liegenschaft Jucher 65			1'000		632.55	
3431.40	Nicht baulicher Unterhalt Clubhaus Radelfinger Au	11'200		11'200		9'452.95	
3439.10	Übriger Liegenschaftsaufwand MFH Igelrain 2	7'400		7'300		6'571.10	
3439.15	Übriger Liegenschaftsaufwand MFH Eggenweg 1	6'250		6'465		6'497.15	
3439.20	Übriger Liegenschaftsaufwand MFH Eggenweg 14	14'000		13'807		13'474.50	
3439.30	Übriger Liegenschaftsaufwand Liegenschaft Jucher 65			3'060		2'225.70	
3439.40	Übriger Liegenschaftsaufwand Clubhaus Radelfinger Au	1'600		1'420		1'608.55	
3893.00	Einlage in SF Liegenschaften FV	106'850		90'300		97'720.73	
3900.00	Interne Verrechnung Materialbezüge	1'500		1'500		1'500.00	
3910.00	Interne Verrechnung Dienstleistungen	12'000		12'000		7'000.00	
4411.00	Gewinne aus Verkäufen Grundstücke FV				534'026		
4411.40	Gewinne aus Verkäufen von Gebäuden FV						667'340.00
4430.00	Pachtzinse		9'130		9'130		9'280.00
4430.01	Baurechtzinse		13'870		13'870		13'870.00
4430.02	Mietzinseinnahmen Telekommunikationsanlage Jucher		6'500		6'500		6'331.05
4430.10	Mietzinseinnahmen, MFH Igelrain 2		73'500		73'260		72'482.00
4430.15	Mietzinseinnahmen, MFH Eggenweg 1		92'800		92'904		84'248.00
4430.20	Mietzinseinnahmen, MFH Eggenweg 14		63'850		63'852		63'288.00
4430.25	Mietzinseinnahmen, Wgh. Bühlstasse 2		15'200		15'132		14'980.00
4430.40	Mietzinseinnahmen, Clubhaus Radelfinger Au		13'840		13'840		13'840.00
4439.10	Nebenkosten, MFH Igelrain 2		9'000		9'000		8'746.63
4439.15	Nebenkosten, MFH Eggenweg 1		9'240		9'240		10'591.91
4439.20	Nebenkosten, MFH Eggenweg 14		12'900		12'900		12'900.00
4439.25	Nebenkosten, Wgh. Bühlstasse 2		2'100		2'100		1'930.00
4443.00	Marktwertanpassung Liegenschaften und Grundstücke						6'130.00
4893.00	Entnahme aus SF Liegenschaften FV		12'000		18'500		14'813.70
4896.00	Entnahmen aus Neubewertungsreserve						183'360.00
969	Finanzvermögen	21'775	21'775	13'367	13'367	47'462.75	47'450.75
	Nettoergebnis						12.00

Einzelkonten nach Funktionen		Budget 2026	Budget 2025	Rechnung 2024		
	Aufwand	Ertrag	Aufwand	Ertrag	Aufwand	Ertrag
9690	Finanzvermögen				26'912.00	26'900.00
	Nettoergebnis					12.00
3440.00	Wertberichtigung Finanzanlagen FV				26'900.00	
3499.00	Übriger Finanzaufwand				12.00	
4896.00	Entnahmen aus Schwankungsreserve					26'900.00
9695	Bürgerkorporation	21'775	21'775	13'367	13'367	20'550.75
3000.00	Entschädigungen, Sitzungsgelder Bürgerkommission	760		620		620.00
3050.00	AG-Beiträge AHV, IV, EO, ALV	10		15		10.46
3052.00	AG-Beiträge an Pensionskasse	10		7		6.29
3054.00	AG-Beiträge an Familienausgleichskasse	10		4		2.42
3101.00	Pflanzenkauf	1'000		1'000		
3130.00	Dienstleistungen Dritter	6'000		6'000		2'825.00
3134.00	Versicherungen, Gebühren	20		20		18.63
3161.00	Miete Geräte und Maschinen	2'000		2'200		1'715.00
3612.00	Verrechnung Dienstleistungen	2'625		2'625		2'500.00
3612.01	Verrechnung Material	500		500		500.00
3636.00	Mitglieder- und Jahresbeiträge	250		305		245.00
3898.00	Einlagen in SF Bürgerkorporation	8'590		71		12'107.95
4250.01	Holzverkäufe Brennholz		12'375		4'000	11'138.25
4250.02	Holzverkäufe Burgernutzen		1'200		1'200	1'245.00
4430.00	Pachtzinserträge		8'200		8'167	8'167.50
99	Nicht aufgeteilte Posten	67'250		160'032	260'944	1'301'783.60
	Nettoergebnis		67'250	100'912		260'500.00
990	Nicht aufgeteilte Posten	67'250		67'250		67'250.00
	Nettoergebnis		67'250		67'250	67'250.00
9901	Verwaltungsvermögen HRM1	67'250		67'250		67'250.00
	Nettoergebnis		67'250		67'250	67'250.00
3300.00	Planmässige Abschreibung bestehendes VV ab 2016 bis 2032	67'250		67'250		67'250.00
995	Neutrale Aufwendungen und Erträge				260'944	260'500.00
	Nettoergebnis			260'944		260'500.00
9950	Neutrale Aufwendungen und Erträge				260'944	260'500.00
	Nettoergebnis			260'944		260'500.00
4896.00	Entnahme aus Neubewertungsreserve				260'944	260'500.00
999	Abschluss			92'782		1'234'533.60
	Nettoergebnis				92'782	1'234'533.60
9990	Abschluss			92'782		1'234'533.60
	Nettoergebnis				92'782	1'234'533.60
9000.00	Ertragsüberschuss			92'782		1'234'533.60
	Total Aufwand	6'240'321		6'863'263		6'991'435.85
	Total Ertrag		5'914'700		6'863'263	6'991'435.85
	Aufwandüberschuss		325'621			
	Ertragsüberschuss					

Sachgruppengliederung		Budget 2026	Budget 2025	Rechnung 2024
		Aufwand	Ertrag	Aufwand
				Ertrag
3	Aufwand	6'240'321		5'750'212.88
30	Personalaufwand	1'078'040	1'089'908	1'054'846.96
300	Behörden und Kommissionen	95'420	157'802	94'103.72
3000	Löhne, Tag- und Sitzungsgelder an Behörden und Kommissionen	95'420	157'802	94'103.72
301	Löhne des Verwaltungs- und Betriebspersonals	795'700	753'677	771'438.05
3010	Löhne des Verwaltungs- und Betriebspersonals	795'700	753'677	771'438.05
302	Löhne der Lehrkräfte	400		
3020	Löhne der Lehrkräfte	400		
304	Zulagen		5'000	
3040	Kinder- und Ausbildungszulagen		5'000	
305	Arbeitgeberbeiträge	161'670	154'909	160'340.08
3050	AG-Beiträge AHV, IV, EO, ALV, Verwaltungskosten	53'450	54'389	53'184.73
3052	AG-Beiträge an Pensionskassen	71'440	64'244	69'059.50
3053	AG-Beiträge an Unfallversicherungen	13'080	10'527	14'950.35
3054	AG-Beiträge an Familienausgleichskasse	12'850	12'499	12'337.80
3055	AG-Beiträge an Krankentaggeldversicherungen	10'850	13'250	10'807.70
309	Übriger Personalaufwand	24'850	18'520	28'965.11
3090	Aus- und Weiterbildung des Personals	15'250	14'220	26'030.41
3099	Übriger Personalaufwand	9'600	4'300	2'934.70
31	Sach- und übriger Betriebsaufwand	1'225'560	1'315'637	1'164'974.56
310	Material- und Warenaufwand	95'870	190'066	136'407.25
3100	Büromaterial	6'450	6'500	4'507.90
3101	Betriebs-, Verbrauchsmaterial	22'000	61'000	28'840.93
3102	Drucksachen, Publikationen	11'350	20'487	16'025.74
3103	Fachliteratur, Zeitschriften	1'300	2'700	945.70
3104	Lehrmittel	38'570	36'105	31'471.66
3105	Lebensmittel	16'200	14'274	14'044.25
3109	Übriger Material- und Warenaufwand		49'000	40'571.07
311	Nicht aktivierbare Anlagen	120'530	41'700	53'497.08
3110	Büromöbel und Geräte	28'550	18'600	9'465.42
3111	Maschinen, Geräte und Fahrzeuge.	23'200	13'700	14'603.23
3112	Kleider, Wäsche, Vorhänge	2'000	2'000	963.70
3113	Hardware	48'980	6'600	18'441.73
3118	Immaterielle Anlagen	17'000		10'023.00
3119	Übrige nicht aktivierbare Anlagen	800	800	
312	Ver- und Entsorgung Liegenschaften	94'200	90'950	83'528.68
	Verwaltungsvermögen			
3120	Ver- und Entsorgung Liegenschaften	94'200	90'950	83'528.68
	Verwaltungsvermögen			
313	Dienstleistungen und Honorare	444'710	245'041	373'524.61
3130	Dienstleistungen Dritter	372'550	172'660	289'794.27
3132	Honorare externe Berater, Gutachter, Fachexperten etc.	33'100	29'140	41'815.94
3133	Informatik-Nutzungsaufwand		3'300	3'264.60
3134	Sachversicherungsprämien	30'660	31'941	31'016.25
3136	Honorare privatärztlicher Tätigkeit	3'700	3'700	3'393.60
3137	Steuern und Abgaben	4'700	4'300	4'239.95
314	Baulicher Unterhalt und betrieblicher Unterhalt	233'900	424'100	365'420.65
3140	Unterhalt an Grundstücken	3'000	21'000	3'193.30
3141	Unterhalt Strassen / Verkehrswege	63'200	126'175	125'284.60
3142	Unterhalt Wasserbau	6'000	6'000	5'987.55
3143	Unterhalt übrige Tiefbauten	121'300	162'000	106'331.73
3144	Unterhalt Hochbauten, Gebäude	31'750	98'800	60'976.17
3149	Unterhalt übrige Sachanlagen	8'650	10'125	63'647.30
315	Unterhalt Mobilien und immaterielle Anlagen	123'700	117'630	95'928.96
3150	Unterhalt Büromöbel und -geräte	2'100	8'300	7'780.31
3151	Unterhalt Apparate, Maschinen, Geräte, Fahrzeuge, Werkzeuge	56'300	59'600	47'987.29
3153	Informatik-Unterhalt (Hardware)	500	1'500	
3158	Unterhalt immaterielle Anlagen	64'000	48'230	40'161.36
3159	Unterhalt übrige mobile Anlagen	800		
316	Mieten, Leasing, Pachten, Benützungsgebühren	29'350	119'200	12'168.50
3161	Mieten, Benützungskosten Anlagen	29'350	119'200	12'168.50

Sachgruppengliederung		Budget 2026		Budget 2025		Rechnung 2024	
		Aufwand	Ertrag	Aufwand	Ertrag	Aufwand	Ertrag
317	Spesenentschädigungen	41'900		39'750		36'553.80	
3170	Reisekosten und Spesen	18'350		22'600		24'187.40	
3171	Exkursionen, Schulreisen und Lager	23'550		17'150		12'366.40	
318	Wertberichtigungen auf Forderungen	17'200		21'200		-17'449.17	
3180	Wertberichtigungen auf Forderungen					-37'408.32	
3181	Tatsächliche Forderungsverluste	17'200		21'200		19'959.15	
319	Verschiedener Betriebsaufwand	24'200		26'000		25'394.20	
3199	Übriger Betriebsaufwand	24'200		26'000		25'394.20	
33	Abschreibungen Verwaltungsvermögen	190'511		167'398		168'584.65	
330	Sachanlagen VV	165'379		146'650		147'452.65	
3300	Planmässige Abschreibungen Sachanlagen	165'379		146'650		147'452.65	
332	Abschreibungen Immaterielle Anlagen	25'132		20'748		21'132.00	
3320	Planmässige Abschreibungen immaterielle Anlagen	25'132		20'748		21'132.00	
34	Finanzaufwand	104'025		157'066		141'113.06	
340	Zinsaufwand	25'075		68'814		38'291.65	
3401	Verzinsung kurzfristige Finanzverbindlichkeiten	11'175				19'600.00	
3406	Verzinsung langfristige Finanzverbindlichkeiten	9'000		68'814		10'101.65	
3409	Übrige Passivzinsen	4'900				8'590.00	
343	Liegenschaftenaufwand Finanzvermögen	76'950		86'252		73'614.21	
3430	Baulicher Unterhalt Liegenschaften FV	12'000		18'500		15'267.70	
3431	Nicht baulicher Unterhalt Liegenschaften FV	35'700		35'700		27'969.51	
3439	Übriger Liegenschaftsaufwand FV	29'250		32'052		30'377.00	
344	Wertberichtigungen Anlagen FV					26'900.00	
3440	Wertberichtigungen Finanzanlagen FV					26'900.00	
349	Verschiedener Finanzaufwand	2'000		2'000		2'307.20	
3499	Übriger Finanzaufwand	2'000		2'000		2'307.20	
35	Einlagen in Fonds und Spezialfinanzierungen	308'000		775'929		150'549.00	
351	Einlagen in Fonds und Spezialfinanzierungen im Eigenkapital	308'000		775'929		150'549.00	
3510	Einlagen in Spezialfinanzierungen EK	308'000		775'929		150'549.00	
36	Transferaufwand	3'062'745		3'021'672		2'824'815.97	
361	Entschädigungen an Gemeinwesen	1'904'475		1'827'044		1'750'026.14	
3611	Entschädigungen an Kantone und Konkordate	1'107'000		1'078'622		991'568.95	
3612	Entschädigungen an Gemeinden und Gemeindeverbände	787'225		738'302		749'458.89	
3614	Entschädigungen an öffentliche Unternehmungen	10'250		10'120		8'998.30	
362	Finanz- und Lastenausgleich	234'250		229'866		231'077.00	
3621	Finanz- und Lastenausgleich an Kanton	234'250		229'866		231'077.00	
363	Beiträge an Gemeinwesen und Dritte	924'020		964'762		843'712.83	
3631	Beiträge an Kantone und Konkordate	462'000		476'045		443'521.30	
3632	Beiträge an Gemeinden und Gemeindeverbände	293'250		306'411		237'553.14	
3634	Beiträge an öffentliche Unternehmungen	8'000		8'000		7'910.00	
3635	Beiträge an private Unternehmungen	4'100		7'600		1'193.10	
3636	Beiträge an private Organisationen ohne Erwerbszweck	100'970		92'025		93'855.04	
3637	Beiträge an private Haushalte	55'700		74'681		59'680.25	
38	Ausserordentliche verschiedene Aufwände	115'440		90'371		109'828.68	
389	Einlagen in das Eigenkapital	115'440		90'371		109'828.68	
3893	Einlagen in Vorfinanzierungen des EK	106'850		90'300		97'720.73	
3898	Einlagen übriges Eigenkapital	8'590		71		12'107.95	
39	Interne Verrechnungen	156'000		152'500		135'500.00	
390	Material- und Warenbezüge	5'500		5'500		5'500.00	
3900	Interne Verrechnung von Material- und Warenbezügen	5'500		5'500		5'500.00	
391	Dienstleistungen	150'500		147'000		130'000.00	
3910	Interne Verrechnung von Dienstleistungen	150'500		147'000		130'000.00	
4	Ertrag		5'856'000		6'772'639		6'950'197.45

Sachgruppengliederung	Budget 2026		Budget 2025		Rechnung 2024	
	Aufwand	Ertrag	Aufwand	Ertrag	Aufwand	Ertrag
40	Fiskalertrag	3'422'300		3'247'311		3'742'887.95
400	Direkte Steuern natürliche Personen	2'834'500		2'724'315		2'886'611.95
4000	Einkommenssteuern natürliche Personen	2'554'300		2'443'174		2'635'664.10
4001	Vermögenssteuern natürliche Personen	244'000		245'221		231'940.55
4002	Quellensteuern natürliche Personen	36'200		35'920		19'007.30
401	Direkte Steuern juristische Personen	135'800		119'896		106'844.65
4010	Gewinnsteuern juristische Personen	135'400		119'500		106'502.20
4011	Kapitalsteuern juristische Personen	400		396		342.45
402	Übrige Direkte Steuern	441'000		392'100		739'231.35
4021	Grundsteuern	310'000		300'000		306'639.90
4022	Vermögensgewinnsteuern	120'000		85'000		353'443.75
4024	Erbschafts- und Schenkungssteuern	3'000		6'000		68'811.00
4029	Eingang abgeschriebene Steuern	8'000		1'100		10'336.70
403	Besitz- und Aufwandsteuern	11'000		11'000		10'200.00
4033	Hundesteuer	11'000		11'000		10'200.00
41	Regalien und Konzessionen	50'000		55'000		48'961.10
412	Konzessionen	50'000		55'000		48'961.10
4120	Konzessionen	50'000		55'000		48'961.10
42	Entgelte	1'004'225		1'398'259		685'168.98
420	Ersatzabgaben	80'000		80'000		84'247.80
4200	Ersatzabgaben	80'000		80'000		84'247.80
421	Gebühren für Amtshandlungen	61'500		31'500		35'508.55
4210	Gebühren für Amtshandlungen	61'500		31'500		35'508.55
423	Schul- und Kursgelder			32'530		36'388.90
4230	Schulgelder			32'530		36'388.90
424	Benützungsgebühren und Dienstleistungen	772'500		1'189'329		458'611.07
4240	Benützungsgebühren und Dienstleistungen	772'500		1'189'329		458'611.07
425	Erlös aus Verkäufen	33'575		25'200		31'289.00
4250	Verkäufe	33'575		25'200		31'289.00
426	Rückerstattungen	44'650		28'700		23'780.66
4260	Rückerstattungen und Kostenbeteiligungen Dritter	44'650		28'700		23'780.66
429	Übrige Entgelte	12'000		11'000		15'343.00
4290	Übrige Entgelte	12'000		11'000		15'343.00
44	Finanzertrag	365'135		893'126		1'034'052.64
440	Zinsertrag	19'900		14'740		24'567.55
4401	Zinsen Forderungen und Kontokorrente	13'000		10'000		13'977.55
4407	Zinsen langfristige Finanzanlagen	2'000		4'740		2'000.00
4409	Übrige Zinsen von Finanzvermögen	4'900				8'590.00
441	Realisierte Gewinne FV			534'026		667'340.00
4411	Gewinn aus Verkäufen von Sachanlagen FV			534'026		667'340.00
442	Beteiligungsertrag FV	4'200		1'440		4'180.00
4420	Dividenden	4'200		1'440		4'180.00
443	Liegenschaftenertrag FV	330'130		329'895		320'655.09
4430	Pacht- und Mietzinse Liegenschaften FV	296'890		296'655		286'486.55
4439	Übriger Liegenschaftenertrag FV	33'240		33'240		34'168.54
444	Wertberichtigungen Anlagen FV					6'130.00
4443	Marktwertanpassungen Liegenschaften					6'130.00
447	Liegenschaftenertrag VV	10'905		13'025		11'180.00
4470	Pacht- und Mietzinse Liegenschaften VV	2'905		2'905		2'905.00
4472	Vergütung für Benützungen Liegenschaften VV	8'000		10'120		8'275.00
45	Entnahmen aus Fonds und Spezialfinanzierungen	53'565		27'340		66'604.60
451	Entnahmen aus Fonds und Spezialfinanzierungen im Eigenkapital	53'565		27'340		66'604.60
4510	Entnahmen aus Spezialfinanzierungen des EK	53'565		27'340		66'604.60
46	Transferertrag	792'775		719'659		751'448.48

Sachgruppengliederung		Budget 2026		Budget 2025		Rechnung 2024	
		Aufwand	Ertrag	Aufwand	Ertrag	Aufwand	Ertrag
460	Ertragsanteile		5'100		4'500		5'763.50
4600	Anteil an Bundeserträgen		5'100		4'500		5'763.50
461	Entschädigungen von Gemeinwesen		270'475		304'611		272'542.98
4611	Entschädigungen von Kantonen und Konkordaten		192'950		225'986		189'181.48
4612	Entschädigungen von Gemeinden und Gemeindeverbänden		77'525		78'625		83'361.50
462	Finanz- und Lastenausgleich		475'300		373'230		394'395.00
4621	Finanz- und Lastenausgleich von Kantonen und Konkordaten		198'700		197'197		198'073.00
4622	Finanz- und Lastenausgleich von Gemeinden und Gemeindeverbänden		276'600		176'033		196'322.00
463	Beiträge von Gemeinwesen und Dritten		41'900		37'318		78'747.00
4631	Beiträge von Kantonen und Konkordaten		41'900		37'318		78'747.00
48	Ausserordentlicher Ertrag		12'000		279'444		485'573.70
489	Entnahmen aus dem Eigenkapital		12'000		279'444		485'573.70
4893	Entnahmen aus Vorfinanzierungen des EK		12'000		18'500		14'813.70
4896	Entnahmen aus Neubewertungsreserven				260'944		470'760.00
49	Interne Verrechnungen		156'000		152'500		135'500.00
490	Material- und Warenbezüge		5'500		5'500		5'500.00
4900	Interne Verrechnung von Material- und Warenbezügen		5'500		5'500		5'500.00
491	Dienstleistungen		150'500		147'000		130'000.00
4910	Interne Verrechnung von Dienstleistungen		150'500		147'000		130'000.00
9	Abschlusskonten		58'700	92'782	90'624	1'241'222.97	41'238.40
90	Abschluss Erfolgsrechnung		58'700	92'782	90'624	1'241'222.97	41'238.40
900	Abschluss Erfolgsrechnung			92'782		1'234'533.60	
9000	Ertragsüberschuss			92'782		1'234'533.60	
901	Abschluss Spezialfinanzierungen		58'700		90'624	6'689.37	41'238.40
9010	Abschluss Spezialfinanzierungen und Fonds im EK, Ertragsüberschuss					6'689.37	
9011	Abschluss Spezialfinanzierungen und Fonds im EK, Aufwandüberschuss		58'700		90'624		41'238.40
	Total Aufwand	6'240'321		6'863'263		6'991'435.85	
	Total Ertrag		5'914'700		6'863'263		6'991'435.85
	Aufwandüberschuss		325'621				
	Ertragsüberschuss						

Investitionsrechnung nach Funktionen		Ausgaben	Budget 2026 Einnahmen	Ausgaben	Budget 2025 Einnahmen	Ausgaben	Rechnung 2024 Einnahmen
0	Allgemeine Verwaltung Nettoausgaben/-einnahmen	100'000	100'000				
02	Allgemeine Dienste Nettoausgaben/-einnahmen	100'000	100'000				
022	Allgemeine Dienste Nettoausgaben/-einnahmen	100'000	100'000				
0220	Allgemeine Dienste Nettoausgaben/-einnahmen	100'000	100'000				
5200.00	Umstellung EDV, Software zu Talus Informatik AG	100'000					
2	Bildung Nettoausgaben/-einnahmen	800'000	800'000				
21	Obligatorische Schule Nettoausgaben/-einnahmen	800'000	800'000				
213	Oberstufe Nettoausgaben/-einnahmen	800'000	800'000				
2130	Sekundarstufe I Nettoausgaben/-einnahmen	800'000	800'000				
5620.00	Investitionsbeitrag Erweiterung OSZ Aarberg	800'000					
6	Verkehr und Nachrichtenübermittlung Nettoausgaben/-einnahmen	130'000	130'000			5'257.15	5'257.15
61	Strassenverkehr Nettoausgaben/-einnahmen	130'000	130'000			5'257.15	5'257.15
615	Gemeindestrassen Nettoausgaben/-einnahmen	130'000	130'000			5'257.15	5'257.15
6150	Gemeindestrassen Nettoausgaben/-einnahmen	130'000	130'000			5'257.15	5'257.15
5010.04	Umlegung Bewirtschaftungsweg Ostermanigen/Hüttenmatt					5'257.15	
5010.05	Sanierung Strasse Oberruntigen Jordi-Dorf	100'000					
5010.06	Porjekt Sanierung Oltigenstrasse und Teilersatz Trinkwasserleitung Oltigen	30'000					
7	Umweltschutz und Raumordnung Nettoausgaben/-einnahmen	50'000	50'000	600'000	60'000 540'000	1'193'162.00	1'193'162.00
71	Wasserversorgung Nettoausgaben/-einnahmen	50'000	50'000			82'029.95	82'029.95
710	Wasserversorgung Nettoausgaben/-einnahmen	50'000	50'000			82'029.95	82'029.95
7101	Wasserversorgung [Gemeindebetrieb] Nettoausgaben/-einnahmen	50'000	50'000			82'029.95	82'029.95
5031.10	Umlegung Wasserleitung, Oltigen					64'264.05	
5031.11	Ersatz Wasserleitung Oberruntigen					8'167.15	
5031.12	Wasserleitungsumlegung vor Schopf Reto Tschannen, Matzwil 146d					9'598.75	
5031.13	Projekt Sanierung Oltigenstrasse und Teilersatz Trinkwasserleitung Oltigen	50'000					
72	Abwasserentsorgung Nettoausgaben/-einnahmen			600'000	60'000 540'000	1'109'209.15	1'109'209.15
720	Abwasserentsorgung Nettoausgaben/-einnahmen			600'000	60'000 540'000	1'109'209.15	1'109'209.15
7201	Abwasserentsorgung [Gemeindebetrieb] Nettoausgaben/-einnahmen			600'000	60'000 540'000	1'109'209.15	1'109'209.15
5032.08	GEP Landwirtschaft, Baukredit			600'000		1'109'209.15	
6370.01	GEP Landwirtschaft, Anteil Pumpwerk Auli, Private				30'000		
6370.02	GEP Landwirtschaft, Anteil Planungskosten Private				30'000		

Investitionsrechnung nach Funktionen

		Ausgaben	Budget 2026 Einnahmen	Ausgaben	Budget 2025 Einnahmen	Ausgaben	Rechnung 2024 Einnahmen
79	Raumordnung Nettoausgaben/-einnahmen					1'922.90	1'922.90
790	Raumordnung Nettoausgaben/-einnahmen					1'922.90	1'922.90
7900	Raumordnung allgemein Nettoausgaben/-einnahmen					1'922.90	1'922.90
5290.00	Ortsplanungsrevision 2021/22					1'922.90	
9	Finanzen und Steuern Nettoausgaben/-einnahmen					1'198'419.15	1'198'419.15
99	Nicht aufgeteilte Posten Nettoausgaben/-einnahmen					1'198'419.15	1'198'419.15
999	Abschluss Nettoausgaben/-einnahmen					1'198'419.15	1'198'419.15
9990	Abschluss Nettoausgaben/-einnahmen					1'198'419.15	1'198'419.15
6900.00	Aktivierte Ausgaben						1'198'419.15
	Total Investitionsausgaben	1'080'000		600'000		1'198'419.15	
	Total Investitionseinnahmen				60'000		1'198'419.15
	Nettoinvestition		1'080'000		540'000		
	Überschuss Investitionsrechnung						

Sachgruppengliederung	Budget 2026		Budget 2025		Rechnung 2024	
	Ausgaben	Einnahmen	Ausgaben	Einnahmen	Ausgaben	Einnahmen
5 Investitionsausgaben	1'080'000		600'000		1'198'419.15	
50 Sachanlagen	180'000		600'000		1'196'496.25	
501 Strassen / Verkehrswege	130'000				5'257.15	
5010 Strassen / Verkehrswege	130'000				5'257.15	
503 Übriger Tiefbau	50'000		600'000		1'191'239.10	
5031 Tiefbauten Wasserversorgung	50'000				82'029.95	
5032 Tiefbauten Abwasserbeseitigung			600'000		1'109'209.15	
52 Immaterielle Anlagen	100'000				1'922.90	
520 Software	100'000					
5200 Software	100'000					
529 Übrige immaterielle Anlagen					1'922.90	
5290 Übrige immaterielle Anlagen					1'922.90	
56 Eigene Investitionsbeiträge	800'000					
562 Gemeinden und Gemeindeverbände	800'000					
5620 Investitionsbeiträge an Gemeinden und Gemeindeverbände	800'000					
6 Investitionseinnahmen				60'000		1'198'419.15
63 Investitionsbeiträge für eigene Rechnung				60'000		
637 Private Haushalte				60'000		
6370 Investitionsbeiträge von privaten Haushalten				60'000		
69 Übertrag an Bilanz						1'198'419.15
690 Aktivierungen						1'198'419.15
6900 Aktivierte Ausgaben						1'198'419.15
Total Investitionsausgaben	1'080'000		600'000		1'198'419.15	
Total Investitionseinnahmen				60'000		1'198'419.15
Nettoinvestition		1'080'000		540'000		
Überschuss Investitionsrechnung						